Diario Carioca

Director: J. E. DE MACEDO SOARES

Anno I — Numero 47 | RIO DE JANEIRO, — SABBADO, 8 DE SETEMBRO DE 1928 | Numero avulso 100 reis

BIBLIOTHECA NACIONAL DO RIO DE JANEIRO CONT. LEGAL SECÇÃO

PARA A ESCRAVIDÃO SER COMPLETA FALTAVA O JUDICIARIO; E ESTE ACABA DE SER TOMADO DE ASSALTO

O principio do fim!...

Ainda não desappareceu a impressão causada pela demissão do procurador geral do Districto Federal, sr. André de Faria Pereira.

A população bem sentiu a gravidade desse acto, que marca o inicio de uma éra de inqualificaveis violencias! Vê-se que os chamados "governos republicanos" timbram em não praticar a Republica. E cada um escolhe, no "menu" da prepotencia, o seu prato predilecto. Os srs. Epitacio e Bernardes, assalariando jornaes, atiraram-se a toda a imprensa defensora da lei e dos direitos do povo. O sr. Washington atira-se aos representantes da Justiça. Parece que é o fim, porque já todos sabiam que Executivo e Legislativo eram uma unica e a mesma coisa: bancadas obedecendo aos governadores e presidentes de Estado solidarios em tudo com o poder central e, como se isso não bastasse, ainda um "leader" do governo na Camara e outro no Senado para vigiar a todos os momentos a escravaria, de modo a não haver o minimo receio de qualquer insurreição.

Que faltava para a escravidão ser completa? O Judiciario. Era o unico poder autonomo, na choldra "republicana"... O sr. Washington, cioso de glorias, quer ter esta: completar a obra de Epitacio e Bernardes. O Poder Judiciario passa a ser demissivel "ad nutum". No Ministerio Publico o presidente collocou um "leader" do Cattete, que, como empregado que é, dispensavel a qualquer hora, não faz mal que tenha "deslises de ordem moral"...

Como se vê, é o fim, ou, pelo menos, o principio do fim...

SEPULTADOS COM TODAS AS HONRAS AS VICTIMAS DO L 55

PORTSMOUTH, 7 (U. P.) — Os corpos dos quarenta e dois officiaes e marinheiros, mortos no naufragio do submarino L-55, occorrido no porto de Krondstad, foram sepultado aqui hoje num tumulo commum, com grande solemnidade no cemiterio naval de Haslar. Mil officiaes e marinheiros assistiram ao acto.

TOMA OUTRA FEIÇÃO O SCENARIO POLITICO MEXICANO

Surge um novo candidato apoiado por forte grupo obregonista

MEXICO, 7 (U. P.) — Um funccionario do ministerio das Relações Exteriores, citado pelo "Excelsior", diz que o governo "tem toda a documentação necessaria para provar as informações sobre as relações italo-mexicanas, como foram divulgadas na mensagem do presidente da Republica, sr. Calles". Essa declaração foi feita para esclarecer o debate travado nas columnas daquelle jornal entre Marius Appelius, correspondente do "Popolo d'Italia" e o sr. Leoni Castelli, director do jornal local, denominado "Italia Libre", sobre a attitude dos fascistas para com o Mexico.

O sr. Castelli, segundo o "Excelsior" assegura que as declarações do sr. Appelius no sentido de que o fascismo é amigo do Mexico, são falsas.

MEXICO, 7 (U. P.) — O sr. Carlos Castro Balda, encarregado do inquerito sobre o assassinio do general Obregon, presidente eleito da Republica, declarou que, quando se iniciar o julgamento, fará declarações que "provocarão um escandalo não só no Mexico, mas em todo o mundo civilizado". O sr. Balda promette narrar factos, ainda desconhecidos relativos ao crime praticado pelo fanatico catholico José de Leon Toral.

MEXICO, 7 (U. P.) — Nestas ultimas vinte e quatro horas, operou-se uma mudança radical na situação do Congresso, apparecendo agora, o sr. Portes Gil, como candidato mais provavel á presidencia provisoria.

Os obregonistas dividiram-se em dois grupos, estando o deputado Marte Gomez á frente da maioria, contra os restantes deputados, que são dirigidos pelo deputado Ricardo Topete.

O grupo do sr. Gomez é favoravel á candidatura Portes Gil.

OS ANTI-REELEICIONISTAS ESCOLHERÃO NOVO CANDIDATO

MEXICO, 6 (B. I. E.) — Os membros do Partido Nacional Anti-Reeleicionista reunir-se-ão amanhã para iniciar os seus trabalhos politicos que haviam sido suspensos desde que se deu a morte dos seus candidatos, os generaes Serrano e Gomez que foram fuzilados no anno passado quando fracassou o seu movimento revolucionario para derrubar o presidente Calles. A mesa directiva nomeou hontem presidente da mesma ao engenheiro Vito Alessio Robles. Este partido escolherá um candidato para as eleições presidenciaes que sejam convocadas durante a presidencia interina.

A PRESIDENCIA INTERINA

MEXICO, 6 (B. I. E.) — Em reuniões realizadas pelos deputados continua-se tratando com ardor da presidencia interina. Os jornaes de hoje annunciam que nas referidas reuniões que tiveram os membros do Congresso, foram descartados varios nomes de candidatos, permanecendo até hoje unicamente os nomes do general Perez Trevino, actual presidente do Estado de Tamaulipas e o do dr. Portes Gil, ministro do Interior. De accordo com a Constituição, as Camaras devem declarar presidente interino ao candidato que reunir as duas terceiras partes dos votos de ambas Camaras.

UMA PROHIBIÇÃO ORIGINAL EM LISBOA

LISBOA, 7 (U. P.) — Em outubro proximo começará a vigorar a prohibição do transito pelas ruas desta capital de pessoas descalças.

Cento e seis annos não de independencia politica e economica, mas de descalabros

E S. EX. SORRIA, SORRIA A BOM SORRIR — QUE INCONSCIENCIA!

No alto a Policia Militar e Regimento dos Dragões da Independencia. No centro, á esquerda, o presidente da Republica, cercado de autoridades civis e militares, assintindo o desfile das tropas e á direita a passagem da Marinha. Em baixo, á esquerda o sr. Washington chegando ao corêto; no centro o palacio Guanabara illuminado para o baile e á direita o presidente retirando-se após a parada

Ao ser proclamada a Republica, dizia, indignado, Ruy Barbosa: "Avantaja-se a um milhão de contos de réis a somma do debito nacional, que nos deixou em herança a monarchia". Essa situação afigurava-se ao grande brasileiro verdadeira calamidade.

E, agora, 38 annos depois?

Estamos devendo .... £ 109.284.477-09-02, ... frs. 335.553.830,00 e dollares ..... 156.890.267,20, ou sejam, ao todo, 7 milhões e 300 mil contos. E nossa divida interna consolidada, em 31 de dezembro ultimo, elevava-se a 2.435.367 contos.

Só com o serviço de juros e amortização da divida externa e interna, estamos gastando 30 °|° da receita, ou mais de 600.000 contos por anno.

Todos os paizes procuram ter cambio alto, e nós temos o nosso estabilizado na baixa.

Nossa exportação não tem augmentado, mas diminuido. Já exportamos para mais de cento e vinte milhões de libras, e, o anno passado, exportamos apenas oitenta e oito milhões.

Nossas terras, nossas propriedades, todo patrimonio nacional, o estrangeiro, com sua moeda forte, o vae arrematando, o vae adquirindo por uma ninharia.

Terras, propriedades, patrimonio que, em papel moeda, valem muito, mas em ouro nada valem.

"A vida, é o proprio presidente da Republica quem o affirma, começa a ser intoleravel", dada a carestia geral das coisas. O mesmo sr. presidente da Republica está convencido de que é necessario o augmento dos vencimentos do funccionalismo.

Ainda na sua ultima mensagem, declara s. ex. que "é preciso cuidar, preparar os meios para reajustar integralmente a vida do funccionalismo, na sua accepção mais lata".

Mas fica isso em promessa. Não vem o tão falado reajustamento.

E, agora, já se diz que elle só poderá vir, por meio de um augmento geral dos impostos existentes.

E' a solução do perde e ganha. O funccionalismo ganha por um lado, e perde por outro, e não será de estranhar que acabe mais perdendo do que ganhando.

O dinheiro, depreciado como se acha, não dá para nada.

As verbas orçamentarias mal chegam para o pessoal, os compromissos externos e a manutenção dos serviços existentes.

Pelos meios ordinarios, nem mais uma obra nova se realiza.

O paiz está, por assim dizer, paralysado.

Politica de cambio baixo é incompativel com a da expansão economica e das grandes realizações.

Cambio baixo significa miseria, aviltamento de toda nacionalidade.

O quadro é sombrio, verdadeiramente inquietante.

Passou, hontem, o 106 anniversario de nossa independencia politica e economica.

E o sr. presidente da Republica o commemorou ruidosamente.

Cento e seis annos de independencia politica e economica...

Esta independencia é sobretudo aquelle quadro. De modo que, hontem, em sua farra official, o sr. presidente da Republica commemorou, acima de tudo, nosso descalabro.

E sorria, sorria a bom sorrir.
Que inconsciencia!

UM ASPECTO GERAL DA COMMEMORAÇÃO

A população teve hontem, um de seus grandes dias, applaudindo o Exercito e a Armada que, sem favor, se exhibiu numa fulgurante revista de mestre.

Abstraida da presença da "vontade ferrea" do sr. Washington Luis, mesmo quando esta se exhibe dentro da vinheta da cartola e do frack protocollares, cercado de outros tantos fracks e cartolas, toda a gente, pelo menos, a do centro da cidade, tratou de deixar bem cedo a cama mais ou menos fôfa e tocou-se para a Avenida Beira Mar, recebendo ahi com os seus applausos a tropa que formou e desfilou com grande brilho, sendo interminavel, por outro lado, o numero de automoveis em que se conduziam familias, parando esses vehiculos no longo daquella avenida, do Passeio Publico á Curva da Amendoeira e ninguem dali arredando pé, até escoar-se a ultima unidade em parada.

Tambem, aparte outras commemorações em estabelecimentos de ensino ou aggremiações particulares, foi aquella festa de caracter marcial, no fundo tudo quanto de notavel teve o carioca num dos dias maiores de nossa historia.

Fóra da parada, o que tivemos, como succedia já nos aureos tempos dos nossos avós, foram as salvas das fortalezas e navios da esquadra, com a illuminação só vulgarissima dos edificios publicos á noite.

E não se diga depois que continuamos ainda o mesmo paiz das luminarias.

As expansões de s. ex....

No automovel, na revista ás tropas, emquanto lhe apresentavam armas em continencia, era visivel o desassocego do sr. Washington, que, de preferencia, olhava mais para os outros autos que ladeavam as alamedas e onde se ostentava a graça privilegiada das nossas jovens patricias do que para as fileiras de bayonetas. Já no pavilhão, vendo varios grupos de rostos femininos sobre as capotas dos autos, s. ex., não se poude conter mais:

— Quanta moça bonita!...

E depois, olhando a tropa que desfilava, cheia de garbo:

— Pena é que tenha de ver tambem tanto soldado!

A "NA'O" ERA PEQUENA PARA TANTA GENTE

O programma da festa não disse se o coreto que vinha sendo levantado ha dois dias já, pertence ao material do conhecido armador Cruz. Não deixou de ser coisa annunciada, verdade o seja, mas foi "não" pequena para toda aquella gente que por dever official ou no caracter de conviva, teria de permanecer ali, ao lado do sr. Washington, emquanto a tropa desfilava.

Resultou de não terem pedido maiores dimensões ao armador do pavilhão, ficarem muitos officiaes, como innumeros cavalheiros do lado de fóra de um e outro lado do coreto, pisando a areia fôfa que haviam espalhado em volta deste, á guiza de tapete, tomando logar lá dentro, além do sr. Julio Prestes, presidente do Estado de S. Paulo, o sr. Mello Vianna, vice-presidente da Republica, almirante Pinto da Luz, srs. Octavio Mangabeira, Victor Konder, Vianna do Castello, Oliveira Botelho e Lyra Castro; respectivamente, ministros da Marinha, do Exterior, da Viação, da Justiça, da Fazenda e da Agricultura; o sr. Prado Junior, prefeito e outras muitas pessoas que tinham sido recebidas pelo capitão Evaristo Marques da Silva, que fazia, como se diz entre nós, as "honras da casa".

A' chegada do presidente, ali estavam mais, além dos representantes dos corpos diplomaticos, das commissões, da Marinha e Guerra, da Camara e do Senado, o chefe de Policia, o secretario do interior do Estado do Rio, o almirante Irwin, chefe da missão naval americana; o general Bouchalet, da missão franceza; generaes Alexandre Leal, Vieira Pamplona, Francisco Ramos de Andrade Neves, Malan d'Angrogne, Firmo Borba, Ivo Soares, general portuguez Adriano de Sá, general Jorge Wieldmann, capitão Waldemar Menna Barreto, representando o general Menna Barreto, addido japonez, almirante Antonio de Oliveira, Francisco de Mattos, Noronha Santos, Fonseca Rodrigues, Nunes de Carvalho, commandande Landy, representando o almirante Penido e muitos outros officiaes de terra e mar.

Póde cortar-se

Entre o sr. Washington e o general Sezefredo, num dos momentos em que o ultimo, sempre desastrado, esticava o braço apontando com o indicador um contingente que se aproximava, estabeleceu-se uma palestra em que se ouviu o presidente indagar o que queria significar tropas "independentes". O ministro da Guerra, usando de uma terminologia propria, tentou desobrigar-se da tarefa. O sr. Washington, meneiando a cabeça como quem estava percebendo pouco de quanto lhe dizia o general, interrompeu-o:

— Mas as tropas "independentes" não são parte essencial de uma divisão?

E o sr. Sezefredo, arregalando os olhos e mordiscando o bigode:

— São; isto é, são e não são.

— São e não são?

— Quero dizer, são uma especie de appendice.

Ahi o sr. Washington respondeu-lhe, victoriosamente:

— Ah, então, póde cortar-se.

POR TER ENFERMADO NAO TOMOU PARTE NA PARADA

O general Deschamps Cavalcanti, commandante da Escola Militar, fóra escalado para tomar parte na parada, commandando o 1º grupo de destacamentos. Tendo enfermado, porém, subitamente, aquelle general não poude, no emtanto, assumir o commando designado, sendo substituido pelo general Antonio Nicoláo da Silva.

ARTILHARIA GROSSA...

O sr. Kondor no pavilhão, tendo desfilado os primeiros contingentes, arranjara-se de tal maneira, que acabou por ficar, segundo os termos de guerra, como "patrulha de ligação" entre o presidente e a pequena mesa, onde estava o serviço de buffet. Ao sr. Washington, porém, nada escapa, tanto que a folhas tantas, s. ex., piscando o olho, disse a meia voz ao seu ministro:

— Oh!, Konder, sempre que puder, faça chegar alguma coisa até aqui. Mas, artilharia grossa, hein?!

Um pavilhão de corrida rodoviaria

Toda aquella gente que se espremia como sardinhas em lata dentro do acanhado pavilhão presidencial, dava a impressão de esperar a voz de commando do sr. Washington, para pôr-se dali para fóra. O presidente, porém, revelava ares de satisfeito e chegou mesmo a elogiar o coreto, de uma das vezes que falou ao ministro Konder.

— Está discreto, disse o detentor da pasta da Viação.

— Não. Está optimo, replicou o sr. Washington, sobretudo para pavilhão de juizes de chegada de uma corrida rodoviaria...

S. ex. estava de frack e cartola, e não de olhos escuros e capote cinzento.

Felizmente era o lenço

O sr. Sezefredo Passos onde quer que se apresente é sempre um "numero", como se viu ainda hontem, ao apear-se o general ministro da Guerra, em frente ao pavilhão, do auto em que viajara com o sr. Washington Luis, pela vanguarda das tropas, em parada.

Emergia de baixo da sua tunica cheia de bordados, um pedaço de panno branco, que, positivamente, não fazia parte do uniforme. Entrecruzaram-se olhares inquietantes e indagadores.

— Que diabo seria aquillo? Não fosse o general Sezefredo ter esquecido desastradamente a fralda da camisa do lado de fóra!

Duas ou tres vezes, emquanto se deixavam perceber alguns sorrisos indiscretos, um velho cabo, uma dessas creaturas que, pela sua longa existencia na caserna, desperta a sympathia de seus superiores, procurara com o seu olhar o do general, percorrendo-lhe a tunica até fixar o ponto indiscreto, tentando despertar-lhe a attenção. Nada do sr. Sezefredo atinar com a coisa, até que ao apoiar-se, afinal, á grade do pavilhão o velho cabo não se conteve mais. Levou a mão á pala do kepi e sussurrou:

— Seu general? Seu general?

— Que é?

— Desculpe, mas v. ex. está com uma coisa apparecendo...

— Onde?

E o cabo esticando o braço:

— Com o devido respeito a v. ex., ahi...

O sr. Sezefredo apalpou-se.

— Ah, é o lenço.

E, soffregamente, metteu o trapo para o lado de dentro.

LORD BIRKENHEAD MINISTRO DO EXTERIOR INTERINO

LONDRES, 7 (U. P.) — Lord Birkenhead foi nomeado ministro do Exterior interino, até á volta de Lord Cushendun de Genebra, em substituição de Lord Balfour, que está actualmente na Escossia. Lord Balfour achava-se nessa interinidade, desde que Lord Cushendun fôra para Paris e Genebra.

A SEGUNDA PROVA DE TURISMO WASHINGTON LUIS

O Rio, hospeda desde hontem, os concurrentes automobilistas de São Paulo

Como se sabe esta capital hospeda presentemente grande numero de automobilistas de São Paulo, concurrentes á II Prova de Turismo "Washington Luis". Esta prova, cuja realização é uma affirmativa insophismavel da crescente divulgação do automobilismo no Brasil, foi organizada sem a preoccupação de recordes de tempo, e sim para indagar, no proprio terreno, das possibilidades de um serviço de transporte auto-mecanico entre as cidades brasileiras. O seu percurso total alcança cerca de 1.200 kms., tendo como ponto de partida e chegada, a capital de São Paulo, com etapas em Petropolis e esta Capital.

A iniciativa partiu da Associação Paulista de Boas Estradas, a mais antiga instituição de rodovias e automobilismos da America do Sul.

A saida de São Paulo foi no dia 5, pela manhã, tendo os excursionistas chegado aqui á noite, hontem realizaram mais a etapa correspondente a Petropolis, tendo regressado hontem mesmo. Para vencedores das diversas categorias de concurrentes, foram instituidos premios valiosos, entre os quaes a taça "Washington Luis", pela primeira vez disputada em 1926. O prefeito Prado Junior tambem offerecerá um premio ao vencedor. São 16 os carros inscriptos e todos elles vem cobrindo normalmente os tempos estabelecidos, sendo, portanto, difficil uma previsão sobre qual será o primeiro collocado. Os carros estão com a lotação completa, e entre os acompanhantes figuram varias senhoras e senhoritas. A estadia nesta capital tem sido prehenchida com um programma de passeios previamente estabelecido pelo prefeito Prado Junior, que é justamente o presidente da A. P. B. E.

O que mais tem impressionado os organizadores e concurrentes da II Prova de Turismo "Washington Luis" é a extrema facilidade para a realização de viagens entre as duas principaes cidades brasileiras, pois que graças á excellente estrada para automoveis, e ainda ao grande numero de cidades ou villas e povoados comprehendidos no trajecto a distancia total pode ser vencida sem sacrificio algum e sem o receio de falta de recursos. Entre os concurrentes figura o sr. Caio Luis Pereira de Souza, filho do presidente da Republica, acompanhado de sua exma. senhora, o sr. Paulo de Goulart, sr. Raul Bopp, sr. Americo Netto e muitas outras pessoas vinculadas com o automobilismo do Brasil.

São os seguintes os concurrentes: Luis Pirollo, Francisco Rubano, Jo... Armentano Luis Zanetti, Roberto Th...ry, Antonio Lage, Augusto Salgado, Albino Ferreira Junior, José Nabor Jordão, Edison R. Nogueira, José da Fonseca Osorio, Arthur Nascimento Junior, Alberto Gonçalves, Pedro Penteado, José Zopelli, Marinho Jorge e Emilio Santoro.

Amanhã, domingo, será effectuada a ultima etapa, que é o regresso a São Paulo.

580 KILOMETROS HORARIOS

TREINA-SE, O AVIADOR INGLEZ GREIG

LONDRES, 7 (A. B.) — O tenente aviador Greig, está fazendo treino para bater o record de velocidade mundial.

Acredita-se que nas provas que vae tentar secretamente, o seu apparelho poderá attingir á velocidade de 580 kilometros horarios.

O Centro Industrial do Brasil desmente o sr. presidente da Republica

Declara que a situação de varios ramos industriaes continúa precaria

Quando se fazem criticas ao plano estabilizador do sr. Washington Luis, seus defensores as increpam de prematuras. E' cedo, dizem, para condemnal-o. Entretanto, não julgam que seja cedo para applaudil-o.

A verdade é que, de positivo, até agora, só males têm resultado dessa nefasta orientação do governo, mercê da qual subiu desmesuradamente a divida externa e o cambio despencou, do outro lado.

A proposito, vale a pena citar o que consta do ultimo relatorio do Centro Industrial do Brasil. Segundo esse documento, "ha dois annos", era de "viva ansiedade a situação da classe industrial", por diversas causas, entre as quaes "as constantes e violentas oscillações cambiaes". Pareceria que o relatorio, em seguida, iria consignar os maravilhosos effeitos da estabilização. Entretanto, o que se lê, adeante, após elogiosas referencias ás idéas presidenciaes, "valioso estimulo ao trabalho e á producção nacionaes", "amparados ante a invariabilidade do valor da sua remuneração", é esta affirmação categorica:

"A situação de varios ramos industriaes, entre os quaes os da industria de fiação e tecelagem de algodão e de lã, dos fumos manufacturados, dos fabricantes e laminadores de aço, dos chapéos e dos calçados, CONTINÚA PRECARIA..."

Registre-se.

Mas o que convém egualmente registrar é que a mensagem de 3 de maio ultimo, do dr. Washington, asseverára que "em virtude da estabilização da moeda no valor medio por que foram produzidas as mercadorias, estão as fabricas desembaraçadas daquelles "stocks", trabalham todos os dias e muitas até durante a noite". E, adeante: "A prova da melhoria da situação, etc., etc."

Quem está com a verdade? O Centro Industrial, quando diz que a "situação continúa precaria", ou o sr. Washington, quando accentúa a "melhoria dessa situação"?

Dolorosas interrogações...

Entretanto, o que não supporta interrogações é o facto que dessas transcripções resalta, inilludivel, insophismavel, bradante: o Centro Industrial do Brasil contesta, desmente as declarações da mensagem sobre as condições da industria brasileira.

Mais uma attitude dessas — e essa associação estará fechada pelo governo, com fundamento na lei scelerada!

OS IRIGOYENISTAS CONTRA O PACTO KELLOG

BUENOS AIRES, 7 — (U. P.) — O Senado debateu hoje a proposição dos anti-personalistas, pedindo ao governo da Republica que adira ao Pacto Kellog e á qual se oppõem os irigoyenistas.

Foi resolvido entregar-se o assumpto ao exame da Commissão de Constituição e Justiça, afim de estudal-a com anuencia do ministro do Exterior.

O GRANDE BAILE DO PALACIO GUANABARA

S. EX. NÃO DANSOU — AS DECORAÇÕES DO PARQUE OBEDECEM AO GOSTO WASHINGTONIANO

Já quasi á hora de encerrar o nosso expediente, recebemos de um dos nossos redactores no Guanabara a seguinte nota relativa ao desenvolvimento da solemnidade com que se commemora, alli, a passagem da data da Independencia:

A recepção do presidente correu brilhantissima, revestida de alto cunho de elegancia. O ambiente é sumptuoso. Todas as actividades estão aqui representadas. As inactividades tambem.

Dominam os decotes os peitilhos engommados. Não ha discursos, nem etiqueta. O cavalheiro entra, deixa no vestiario o chapéo, o cachacol, a capa e sobe para o salão. O sr. Washington Luis lá está ao fundo, cercado de seus ministros, sorridente, amavel, sem oculos pretos. Avança-se, com estudada naturalidade até á frente de s. exa. Uma curvatura e o presidente, amavel, extende a mão:

— Agradeço-lhe, sr. presidente, a honra do convite recebido.

— Eu é que lhe agradeço a honra de sua presença aqui.

— Com licença.

E lá sae o cavalheiro para que outro entre, e mais outro e mais outro.

Ha cidadãos, entretanto, que não estão pelas formalidades, desse protocollo e se esgueiram, á franceza, farejando as salas. Vão direito ao buffet. (Miranda Rosa, Roberto Moreira, Joaquim Salles, Arnolpho Azevedo, Joaquim Moreira, Mendes Tavares e outros).

O Lopes cumprimentou o sr. presidente da Republica, mas logo saiu á procura do sr. Joaquim Salles.

Ha charutos, a granel, para largas e consoladoras fumaçadas.

O sr. presidente da Republica, que ainda não havia dansado quando fechámos esta pagina

Não são poucos os que fumam pelas aleas do parque.

Este parque merece um registro especial. Parece um conto de fadas. As luzes foram admiravelmente distribuidas.

Que arte! Que assombro!

Tenho a meu lado um dos funccionarios da secretaria da presidencia que me confidencia extasiado:

— Tudo idéa do presidente.

— Decorrente da idéa geral de dar o baile, não?

— Não. Foi elle proprio quem suggeriu esta belleza que está ahi.

— Duvido.

— Pois fala com o inspector da Illuminação e verá. O presidente disse-lhe que este parque era muito lindo para perder sua belleza pela illuminação que o vinculasse de claridade. O mais acertado — ponderou — seria procurar por meio de luzes indirectas offerecer tonalidades discretas ás arvores e aos recantos do parque de modo a que o que resaltasse fosse a collaboração da propria vegetação illuminada...

Já começou o baile. Danse-se por toda parte, no sobrado, nos soteos, com uma animação empolgante... (O sr. Lopes Gonçalves está a um canto, como o burro na festa do céo). O presidente não dansa, mas faz com a cabeça palestrando, aquelles, provimentos choreicos de seus tics predilectos. Cabeça para um lado, corpo para outro. Isso, afinal, com o jazz batendo, (e na "bouteilles", por toda a parte, á bandeija dos garçons) — é dansa e da boa...

S. ex. continúa resistindo.

Mas as dansas se prolongarão.

QUERIA ENVENENAR O IMPERADOR DO JAPÃO

SÃO FRANCISCO, 7 — (U. P.) — Um japonez de nome Higashi, que fugira do Hospital Napa, onde se achava internado, foi preso a pedido dos consules japonêzes nos Estados Unidos, depois de um anno inteiro de esforços da parte destes para descobrir um conspirador que houvéra enviado presentes de alimentos envenenados á familia imperial do Japão.

Á MARGEM DA POLITICA DO DISTRICTO

Insiste comnosco um "assiduo leitor" para que publiquemos palpites sobre os provaveis intendentes futuros.

O "Diario Carioca" adiantará, no momento opportuno, os nomes dos parelheiros com performance, que se apuram ainda nos ensaios.

Toda e qualquer previsão, por agora é prematura, e não queremos atirar a esmo para acertar no que não vimos, certa como é a desorientação que vae pelos arraiaes politicos.

COMPLICAM-SE AS COMBINAÇÕES

O sr. Bergamini apoiará dois candidatos a intendentes, dentre os tres que esperam o seu apoio.

O sr. Dormundo Martins parece-nos fóra das cogitações do representante do 2º districto, devendo recair a escolha nos srs. Mario Julio e Moniz Peixoto, respectivamente de E. Novo e Campo Grande.

A dupla Dormundo-M. Julio seria muito mais forte e sua eleição não perigaria, ao passo que ao sr. Moniz faltam elementos garantidores da victoria. Se bem que o deputado patrono suffrague a chapa com igual numero de votos para cada candidato, devemos levar em conta o factor preponderante sympathia e civismo, que, na circumscripção do sr. Bergamini e outras do 2º districto, suffragarão o nome de [illegible] de Lacerda, com prejuizo de dois candidatos.

— Tambem o sr. Carreira, com a recusa de desistencia do sr. Gurgel do Amaral, está na imminencia de não poder contar com o amparo do sr. Mario Piragibe, que deverá reunir todos os seus elementos a favor dos srs. Felippe Cardoso e Edgard Romero, aos quaes não póde preterir.

— O sr. Salles Filho não poderá apresentar mais que dois candidatos, os srs. Antonio Teixeira e Hortencio Cabral, aos quaes ha de soccorrer com 10.000 votos, isto é, 5.000 a cada um, para os collocar a salvo de complicações.

— Os srs. Mendes Tavares e Alberico de Moraes têm desenvolvido forte trabalho de conquista de cabos e procuram manter seus elementos antigos, a favor dos seus candidatos sr. Alberto Silvares e Oliveira de Menezes, que, ao que ouvimos em rodas politicas, estabeleceram entre si uma luta de conquista das preferencias do sr. Menezes, parecendo-nos estar melhor collocado o sr. Silvares, que além da sympathia de pessoas caras ao senador, espera ter por si só 12.000 votos.

— Quem poderia dormir sobre os louros, no emtanto, continúa a agir com desusada energia é o sr. Moura Nobre, candidato unico do sr. Azevedo Lima.

— Apoiará o sr. Julio Cezario os nomes dos srs. Caldeira e M. Barbosa, que, pelo systema cumulativo, poderão, obter 14.000 votos, garantido-se entre as melhores collocações.

— Conta o sr. Pache de Faria reeleger-se, porque dispõe de alistamento e ainda tem por si o bafejo do sr. Paulo de Frontin.

O clinico do Meyer figurará na chapa do director da E. Polytechnica ao lado do seu collega sr. Henrique Lagden.

— Mauricio de Lacerda é o grande pescador para os candidatos e seus patronos. Cada um confia nos seus amigos e cabos eleitoraes; mas todo candidato depende do bafejo de terceiros e estes nem sempre conseguem conter, não estando pessoalmente, em jogo, as deserções, em massa, que a palavra do tribuno provoca.

Atacado por todos os lados, victima de mil contidos [illegible], vae elle começar a reacção, falando ao eleitorado livre desta terra do modo porque cumpriu o mandato que lhe foi conferido.

— O sr. J. Baptista Pereira tem a amparal-o dois grandes elementos; o sr. Lauro Salles e a confiança em si mesmo.

O inspector escolar é sagaz e persistente.

O intendente de Inhaumá é bemquisto na sua zona, mas terá de usar das esporas para não ficar desclassificado na recta de chegada, com o sr. Nelson a tentar vencel-o no seu reducto eleitoral.

— Appellando para as reservas antigas e tendo reunido novas forças, o sr. Beaumont se acha dominado do proposito de reingressar á casa legislativa em que já exerceu a secretaria.

— Os srs. Abelardo Reis e Marques estiveram propensos a sustentar, certa época, o nome do sr. Lagden, de sorte que a situação de ambos seria magnifica, considerando-se que os dois reunidos, em E. Dentro, dariam ao candidato uma votação bem significativa. Isso, ao demais, seria uma solução ás cogitações ao sr. Abelardo, que teria o apoio do sr. Lagden para a eleição almejada, em 1930, para a Camara Federal.

DEFININDO ATTITUDES

Cidadão da Republica, a qual tem prestado serviços relevantes, o sr. Seabra não poderia, eleito que foi por todos os partidos, para o Conselho Municipal e do mesmo gesto para a respectiva presidencia, tomar attitudes que não as compativeis com o seu sentimento liberal e imparcialidade de conducta.

Assim não o entenderam os srs. Frontin e Candido Pessoa, que descontentes com a guarda montada pelo sr. Seabra á porta do thesouro municipal, resolveram affrontar o eleitorado com a apresentação de candidatos que, noutro paiz, seriam corridos a pedradas.

Definindo desse modo seus intentos, deram margem aos srs. Antonio e Jeronymo Penido de assumir franca attitude de apoio ao nome do vice-presidente e senador da Republica, duas vezes espoliado.

Se faltas existem, no passado desses representantes do povo, resarcem-nas com o gesto immenso de prestigiar a candidatura do sr. J. J. Seabra, que reingressará no Conselho, até mesmo com os votos de eleitores alistados, mas não encabrestados do frontinismo.

CORRE PERIGO A VIDA DOS OPPOSICIONISTAS MATTO-GROSSENSES

S. PAULO, 7 (A. B.) — O "Combate" volta a tratar da situação em Matto Grosso, affirmando que, longe de ser ella anormal, ameaça complicar-se com os novos acontecimentos. Não só a vida de Carvalhinho corre perigo na passagem pelo Araguaya, como ha chefes carvalhistas que se conservam em armas promptos a se ligarem á opposição goyana.

UM NOVO PACTO SOBRE O MEDITERRANEO

ENTRE A ITALIA, A GRECIA E A TURQUIA

ROMA, 7 (A. B.) — Fala-se em circulos diplomaticos da proxima assignatura de um pacto entre a Italia, a Grecia e a Turquia, sobre o Mediterraneo oriental.

Esse pacto, que segundo se affirma foi aceito ultimamente pela Grecia, terá o caracter de uma reacção contra o accordo naval entre a Inglaterra e a França.

Colhido por um automovel

O operario Benedicto Pereira da Silva, de 23 annos, hontem na Avenida do Mangue, foi colhido por um automovel, ficando ferido na perna direita.

A Assistencia soccorreu-o levando-o para á residencia á rua Barão de Mesquita n. 15.

O 7.726 apanhou um menor

Quando brincava á porta de sua residencia á rua Theodoro da Silva n. 323, casa 5, o menor Humberto, de 8 annos, filho de Raul Soares, foi apanhado pelo automovel n. 7726.

Humberto recebeu fractura da clavicula direita, sendo soccorrido pela Assistencia, retirando-se em seguida para á residencia.

PROSEGUE SEM NOVIDADES O RAID LISBOA-MOÇAMBIQUE

LISBOA, 7 (U. P.) — Os aviadores que estão fazendo o raid Lisboa-Moçambique chegaram bem ao Cabo Juby hontem.

VULTOSA CONCESSÃO LIMITROPHE A DE FORD

BELEM, 7 (A. B.) — Acaba de ser assignado o contrato de concessão de 1.000.000 hectares de terras no Xingú, a Ferreira da Costa & Cia., confinando essas terras com as da concessão Ford.

A bicycleta chocou-se com o bonde

Mensageiro Octacilio Delphino da Silva, de 20 annos, residente á rua dos Invalidos n. 153, hontem, quando pedalava uma bicycleta pelo largo da Gloria, chocou-se com um bonde.

Do choque resultou Octacilio ficar ferido no joelho esquerdo, sendo soccorrido pela Assistencia e retirando-se em seguida para á residencia.

A ETERNA OGERISA AO FUNCCIONALISMO

O funccionalismo, além da sua queixa geral contra o descaso do governo diante de suas necessidades, protelando indefinidamente a solução do problema dos vencimentos da classe, encontra motivos de queixas parciaes, nas injustiças praticadas dentro das repartições.

Se, mal pagos e desconfiados de que o presidente da Republica se diverte á sua custa, os servidores do Estado não têm estimulo para o trabalho que delles a Nação exige, muito menos o terão vendo que a administração do paiz nem respeita os direitos que a lei lhes garante.

Estão neste caso os funccionarios dos Correios de Nictheroy. O sr. Konder deu, agora, para desgostal-os e prejudical-os.

E' assim que, havendo uma vaga de 3º escripturario naquella repartição, o ministro transferiu de Santos um funccionario para preenchel-a; e, ao que se sabe, já outra transferencia está sendo preparada — e essa de uma senhorita que serve na administração postal de Florianopolis.

Essas remoções trazem, como é obvio, grande prejuizo ao pessoal do quadro da repartição nictheroyense, pois, em virtude dellas, deixam de ser feitas promoções a que o mesmo pessoal tenha direito. Adoptado como norma esse criterio, os funccionarios da vizinha cidade estão condemnados a envelhecer nos seus postos actuaes.

Diante dessa perspectiva, assim que souberam que se tramava a primeira transferencia, os funccionarios fluminenses se dirigiram ao ministro Konder, em defesa de seus direitos.

E a resposta que obtiveram ás suas justas objecções foi esta: ao dia immediato era lavrado o decreto da transferencia.

O sr. Manoel Duarte, para cuja interferencia haviam appellado, antes, os funccionarios em questão, não quiz dar um passo a seu favor, dizendo que, depois do caso da Cantareira, não quer mais negocios com a Viação.

Ha outra categoria de prejudicados com essas transferencias: os candidatos classificados no ultimo concurso de praticantes.

Feitas as promoções, esses candidatos seriam admittidos no poder.

Essa preterição se torna tanto mais clamorosa quanto, por lei, tal concurso é valido por tres annos — e apenas resta um para sua caducidade!

O sr. Konder diverte-se...

UMA FALSA NOTICIA ACERCA DOS EXPLORADORES POLARES

OSLO, 7 (A. B.) — Desmente-se a noticia do encontro do grupo Alessandrino que fazia parte da tripulação do dirigivel "Italia".

ARBITRARIEDADES DO BISPO DE MOÇAMBIQUE

LISBOA, 7 (U. P.) — Telegrapham de Moçambique, que as arbitrariedades do bispo Raphael Assumpção, principalmente a substituição de padres seculares portuguezes por estrangeiros, originaram um conflicto com os catholicos da colonia.

MELHORA MAXIMO GORKI

LENINGRADO, 7 (U. P.) — Noticia-se que o escriptor Maximo Gorki está apresentando grandes melhoras.

Esteve imponente a parada militar de hontem

E para assistil-a, numerosas autoridades superlotaram o pavilhão de S. Ex.

Rufar de tambores, cantar de clarins, aqui e ali os sons de dobrados marciaes, tudo isso na manhã que mal despontára ainda e o carioca posto mais cedo fóra dos lençóes, ou chegava á janella, apreciando os contingentes em marcha para a Avenida Beira Mar ou seguia tambem para ali, onde durante quasi duas horas, em manobras rithmicas, uma multidão que procurava com afan os melhores logares para dahi ver a continencia e o desfile, viu as forças collocando-se nos seus sectores préviamente designados, devendo registrar-se para prevenir futuras inconveniencias noutras formaturas que para alguns dos contingentes foi coisa quasi milagrosa caber um pequeno espaço que lhe deram.

Assim foi, por exemplo, com o contingente da Armada. Havia muitas tropas e pouco sitio. Não fosse a acção do pessoal e calma do commandante Amphiloquio dos Reis, agitando toda aquella gente e lá se iria todo o luzimento de milhares de homens da Armada...

Officiaes do estado-maior da divisão andaram de um para outro ponto, dando as indicações necessarias ás tropas que chegavam para a formatura em parada, até que, pelas 8 horas, mais ou menos, tudo estava já a postos e prompto, sendo que sob aspecto geral, não havia o que se dizer. Lindos uniformes e material todo elle reluzente e limpo, o que teria deixado agradavel impressão ao general commandante da divisão, quando passou por todo este, em revista.

Seguia ao general Azevedo Coutinho, luzido estado maior e recebido a testa de todos os contingentes pelos officiaes commandantes respectivos, s. s., demorava-se um tanto, do alto de sua montada, inspeccionando, muito embora ligeiramente, os contingentes.

A' Marinha, como fôra annunciado, fazia a direita da tropa em parada, tendo ficado o estado maior da mesma, na altura do largo da Gloria, que foi onde o general Azevedo Coutinho abateu a sua espada em continencia ao chefe da Nação, quando este chegou, poucos minutos antes das 9 horas. Ouviu-se o toque de clarins, que foi transmittindo de brigada em brigada.

O presidente da Republica, que viajava em auto do Estado, estava acompanhado do general Sezefredo Passos, ministro da Guerra; general Teixeira de Freitas, chefe das casas civil e militar da presidencia e do coronel Benedicto Olympio, chefe do gabinete do ministro da Guerra. Escoltava a carruagem, um esquadrão dos Dragões da Independencia e se o sr. Washington por esse momento, não ouviu as palmas da multidão que são os que realmente consagram os chefes de Estado na estadia popular, ouviu, porém, os accórdes do Hymno Nacional executado por todas as bandas de musica das unidades com a marcha batida por tambores e clarins, como teria ouvido tambem as salvas da bateria de artilharia, prostada no terreno fronteiro á embaixada americana e os dos navios capitaneas da divisão da esquadra, ancorada em frente ao molhe da Gloria.

S. ex. subiu por uma alameda até a curva da Amendoeira, pois até ali se estendiam as tropas e desceu por outra, chegando, afinal, ao pavilhão que no meio da praça, em frente ao Casino Beira Mar, fôra levantado junto a uma das calçadas.

EM MARCHA — OLHAR DIREITA!

O desfile começou quasi ás 9 1/2 horas, tendo o sr. Washington tomado logar ao centro do pavilhão, após ter apertado a mão da maioria das pessoas que ali estavam, tendo as tropas passado na seguinte ordem:

Escola Naval, Corpo de Marinheiros, Regimento Naval, Tiro Naval, Reserva Naval, Collegio Militar, Escola Militar, Escola de Sargentos de Infantaria, Centro de Preparação de Officiaes da Reserva, 1º batalhão de engenharia, 3º regimento de infantaria, 2º batalhão de caçadores, Formação sanitaria divisionaria, 1º e 5º grupos de artilharia de montanha, 1º regimento de artilharia montada, 1º grupo de artilharia pesada, 1º, 2º, 3º, 4º e 5º batalhões de infantaria e companhia de metralhadoras da Policia Militar desta capital, Corpo de Bombeiros, 1º batalhão de infantaria e 1º regimento de cavallaria da Força Militar do Estado do Rio, o regimento de cavallaria da Policia Militar do Districto Federal, quatro batalhões de tropas da reserva, compostas dos tiros de guerra e das escolas de instrucção militar e o 1º regimento de cavallaria divisionaria. Os grupos e destacamentos foram commandados pelos generaes Antonio Nicoláo da Silva, João Gomes Ribeiro e Carlos Arlindo. As tropas de reserva tiveram como commandante o coronel Jeremias Fróes Nunes.

— "Olhar direita!

O clarim do commando geral transmittiu a ordem logo que começou o desfile e a tropa luzida, a cumpriu em frente ao pavilhão, onde, felizmente, não se notava nenhum atropelo tão commum em agglomerações populares.

Afim de manter a ordem durante o grande desfile militar fôra organizado, pela Guarda Civil, um serviço de policiamento, no qual foram empregados 525 guardas e 40 fiscaes. Esse serviço fôra dirigido pelo inspector geral da Guarda Civil, major Azevedo Miller, que conseguiu abrir um grande espaço deante do pavilhão, de modo que as evoluções, principalmente das grandes massas das bandas de musica que tocavam durante a marcha das unidades, correram com toda a regularidade.

O desfile durou cerca de duas horas, despertando a apresentação garbosa de algumas das unidades, verdadeiro enthusiasmo popular. Todos estavam bem, é certo, mas é dever registrar-se terem sobresaido as Escolas Naval e Militar, Dragões da Independencia e Corpo de Bombeiros, que formou com uma companhia de sapadores, trazendo além do pavilhão nacional o da corporação.

BRILHANTES VOOS POR ESQUADRILHAS DO EXERCITO E DA ARMADA — UM ACCIDENTE

Poucas vezes terá tido a nossa população o ensejo que foi hontem magnifico, de apreciar a pujança que readquire entre nós a quinta arma. A aviação brasileira deu um valioso attestado do seu brilhantismo com as evoluções realizadas, em todas as alturas, por varias esquadrilhas de apparelhos da Armada e do Exercito.

Eram cerca de 30 passaros que conduziam as suas azas possantes, ora em agrupamentos, ora isolados, para se irem juntar mais adeante. A nossa capital não tivera ainda a sensação de egual espectaculo, sobretudo pela quantidade de apparelhos, como pela regularidade das manobras por elles executadas e sempre premiadas de applausos geraes do povo, que por esse modo dava testemunho do seu justo enthusiasmo.

Um accidente registrado com um desses apparelhos, não empanou siquer, ao de leve, a impressão que registramos. Deu-se elle com o "Morane" n. 7, da Escola de Aviação Militar, que era pilotado pelo tenente Borges. Devido a estar falhando o motor do mesmo apparelho e para que um desastre de consequencias lamentaveis não se viesse a registrar, o tenente Borges resolveu aterrar no local mais proximo, escolhendo para isso a parte aterrada da Ponta do Calabouço, ninguem podendo calcular, a principio, o que se estaria passando, tanto que não foram poucas as pessoas que temeram uma "capotage" pelas más condições do terreno para uma descida.

Mas, manejado com segurança, o "Morane" veiu até a elipse do Calabouço e ahi aterrou, sem quaesquer outras consequencias, felizmente, reerguendo o vôo, depois de reparado, em direcção ao Campo dos Affonsos.

O ESCOAMENTO DA TROPA — FINAL DA FESTA

Durante todo o desfile o sr. Washington, que ora tinha a um lado o sr. Julio Prestes, ora qualquer dos seus ministros civis, que conseguiam, afinal, abrir uma brecha entre os seus dois collegas das pastas militares, o sr. Washington, diziamos, pareceu agradavelmente impressionado e ao retirar-se, até subir para a carruagem, fez-se acompanhar pelas mesmas pessoas que o tinham acompanhado até ali, ouvindo-se, mais uma vez, os acordes do hymno executado por uma banda do Exercito que se collocára ao lado do pavilhão desde o inicio da solemnidade.

A tropa já se escoara toda, procurando os seus destinos e o povo tratou de fazer o mesmo, sem que tivesse visto em formatura uma das unidades que devia fazel-o. Em consequencia de um accidente, quando na estação de Senador Vasconcellos, a locomotiva que puxava o trem que conduzia para a cidade o 2º regimento de artilharia montada, aquartellado no Curato de Santa Cruz, essa unidade regressou ao quartel não tomando parte, por isso, na parada.

UM ACONTECIMENTO DOLOROSO

Pouco antes da chegado do sr. Washington Luis ao pavilhão, occorreu, ali, um acidente lamentavel, do qual foi victima o commandante Vieira de Mello, sub-chefe da Casa Militar da presidencia.

Estava elle palestrando com outros officiaes, na escada do pavilhão, quando foi accommettido de uma vertigem. Sem que os circumstantes pudessem amparal-o a tempo, o commandante Vieira de Mello caiu ao sólo, rolando sobre a camada de areia que circumdava aquelle local.

Soccorrido pelo general sr. Ivo Soares, foi em seguida o enfermo conduzido para sua residencia, acompanhado de officiaes da casa militar da presidencia, vindo aquelle official, mais tarde, a experimentar algumas melhoras.

VARIAS COMMEMORAÇÕES

No Instituto Lafayette foi commemorada a passagem da data de 7 de setembro com formatura geral dos alumnos, sendo cantado o hymno nacional e fazendo-se ouvir no departamento masculino, num discurso allusivo ao acontecimento, o professor F. França. No departamento feminino do mesmo Instituto, na aula de instrucção moral e civica, foi feita ás alumnas a apologia desta data.

— No Abrigo dos Menores Abandonados, como fôra annunciado, realizou-se grande solennidade. A's 5 horas da manhã a banda de clarins tocou alvorada e ás 6 horas, formado o batalhão collegial, foi hasteada solennemente a bandeira, tendo a banda de musica do estabelecimento executado o hymno nacional. A' tarde foi feita a inauguração dos retratos dos srs. Washington Luis, Vianna do Castello e Mello Mattos, respectivamente, presidente da Republica, ministro da Justiça e juiz de menores. Os quadros foram descerrados pelo representante do chefe da nação e sras. Vianna do Castello e Mello Mattos, falando em seguida, o sr. Amaral Pimenta, director do estabelecimento, que disse da significação da homenagem. Tendo o sr. Mello Mattos agradecido em seu nome e nos do presidente da Republica e ministro da Justiça.

— Na Escola Normal, com grande assistencia, realizou-se uma sessão solenne, sob a presidencia do director do estabelecimento, professor Porto Carrero. Depois de cantado o hymno da Independencia usou da palavra o professor, sr. Bricio Filho.

— Nas Escolas Primarias municipaes tambem se realizaram festas commemorativas pela data da Independencia

AS COMMEMORAÇÕES DO 7 DE SETEMBRO NO INTERIOR E NO ESTRANGEIRO

BRILHANTES SOLENNIDADES TIVERAM LOGAR

Paradas militares em todas as capitaes do Brasil

Em S. Paulo os festejos commemorativos, tiveram um brilho invulgar. Houve romaria civica á collina do Ypiranga e os jornaes fizeram commentarios excepcionaes á maior data do Brasil.

No Chile, os jornaes trataram extensamente da data, salientando-se o "Diario Illustrado", que teve expressões de captivante carinho para o Brasil.

Houve, nos Estados Unidos, igualmente, festiva commemoração á data. A Associação Americana Brasileira offereceu um almoço no Bankers Club, ao qual assistiram membros proeminentes da colonia brasileira, inclusive o nosso embaixador sr. Gurgel Amaral, que produziu allusiva oração.

Em Goyaz, o governo organizou brilhante programma.

Na Republica Argentina, em Buenos Aires, a Escola Brasil commemorou solennemente a independencia brasileira.

Os jornaes portenhos, especialmente em "El Diario" commentaram auspiciosamente o anniversario de nossa independencia politica, salientando o desenvolvimento material e moral.

No Paraná, a despeito do máo tempo reinante houve parada, espectaculo de gala e sessão magna na Associação dos Empregados do Commercio.

Os elephantes e o sr. Washington

Num automovel cheio de moças e onde o pae de familia se encarapitara na capota, quando o desfile acabou, uma das jovens lamentou-se:

— Ora, tão cedo ainda! Se fosse mais tarde um pouco, poderiamos ir á matinée do Circo Hagenbeck, ves os elephantes, não é papae?

E o velho chefe do bando:

— Não. Dois proveitos não cabem num sacc. Hoje, já vimos o Washington e basta. Chauffeur, toca para casa!

Repellindo uma injuria...

"O Paiz" commentou hontem o boato surgido quando a Caravana Democratica visitou o Pará, de que o governador Dionysio Bentes mandára dizer ao sr. Assis Brasil que a democracia prégada por s. ex. já era praticada naquelle Estado "pelo seu actual governo, honesto e tolerante". Estas palavras são daquelle matutino, que, a seguir, accrescentou: "Dissemos desde logo que se tratava de um embuste e vemos agora confirmada a nossa opinião", etc. E "O Paiz" transcreve um telegramma do sr. Dionysio Bentes ao sr. Eurico Valle desmentindo que houvesse mandado dizer tal heresia ao sr. Assis Brasil.

Vê-se que o governador do Pará, em meio de todos os seus defeitos, possue uma pequena virtude, que nem todos os demaes tyrannetes do norte têm revelado. O sr. Dionysio não quer confusões comsigo. O seu governo é intolerante, anti-democratico, liberticida: quando o "accusaram" de ser ou de querer ser o contrario, o governador do Pará se apressa em desmentir o embuste. Ainda bem.

Um frack de parada

Não teve tempo o sr. Julio Prestes, chegado na vespera de São Paulo, de mandar retirar da mala, fazendo-o passar pela chapa de um ferro electrico, o frack com que se apresentou, hontem, no pavilhão presidencial. Esses inconvenientes trazem dissabores enormes a qualquer dirigente de um grande Estado da União, pois, não está livre de que uma das abas dessa indumentaria protocollar appareça em publico, desrespeitosamente amarrotada. De longe até parecia que faltava um naco á banda esquerda do que o sr. Prestes exhibia como principal peça do vestuario, mas toda a gente que cercava s. ex., não lhe dizia nem uma, nem duas, a respeito.

Mas o sr. Washington não era como essa "toda a gente" e assim que teve occasião de tocar no caso, foi direito a elle.

— Que diabo, ó Prestes. Você está com um facto pouco "estabilizado".

E o sr. Prestes teria dito:

— Para aqui, está muito bom...

E os dois riram gostosamente.

Contrariada pelo amante tentou contra a existencia

Iracema Francisca dos Santos, de 17 annos, residente no Ponto de Parada, no Realengo, hontem foi contrariada pelo amante que a negou a tral-a a parada.

Sentindo-se com isso, Iracema embebeu as vestes com kerozene e ateou-lhes fogo em seguida.

Recebendo queimaduras generalizadas de 1º e 2º gráos, a tresloucada foi soccorrida pela Assistencia do Meyer e internada no Hospital de Prompto Soccorro.

Dinheiro a longo prazo

A DEVOLVER EM 370 MENSALIDADES, COM ANTECIPAÇÕES EXTRAORDINARIAS DESDE 100$ A JURO RECIPROCO, PARA A COMPRA OU CONSTRUCÇÃO DA CASA PROPRIA, PARA CONSTRUIR EM TERRENOS BALDIOS, PARA REFORMAR EDIFICIOS VELHOS, PARA AUGMENTAR DE VARIOS ANDARES PREDIOS CENTRAES QUE SO' TEM ACTUALMENTE 1 OU 2 ANDARES.

«LAR BRASILEIRO»

ASSOCIAÇÃO DE CREDITO HYPOTHECARIO

Ouvidor esquina de Quitanda

HOJE

CAPITAL FEDERAL

100:000$000

Por 9$000 — Fracção $900

E mais um premio de 1:300$000

— NA PROXIMA SEMANA —

Dia 11 — E. R. — 100:000$000

— Por 8$000 —

e M. G. 1.000:000$000 — por 300$

DIA, 12 — CAPITAL FEDERAL

50:000$000

— Por 4$500 —

e R. G. 200:000$000 — Por 30$000

DIA, 13 — S. C. — 50:000$000

— Por 15$000 —

Dia 14 — S. P. — 1.000:000$000

— Por 320$000 —

DIA, 15 — CAPITAL FEDERAL

100:000$000 — Por 9$000

— Fracções $900 —

A's segundas, terças, quintas e sextas, planos populares da Capital Federal de

— 20:000$000, por 1$800 —

Remettemos bilhetes para qualquer ponto do interior, sendo todos os pedidos attendidos e despachados no mesmo dia do recebimento. Para pedidos ou quaesquer informações, queiram dirigir-se á

F. Guimarães & Filho, Ltd.

RUA DO ROSARIO, 71 — Caixa Postal 1273

A ODYSSEA DO FUNCCIONALISMO CIVIL

Em 1896, nos Telegraphos para uma rêde de 20.000 kilometros, havia 307 serventuarios, e, hoje, com uma rêde de 53.192 kilometros, ha apenas 238 serventuarios, menos 69 do que em 1896

E AINDA VENCEM O QUE VENCIAM EM 1911

Depois das espectaculosas promessas de 1916, quando se processou o augmento de vencimentos e subsidios do presidente e vice-presidente da Republica, dos ministros de Estado e do Supremo Tribunal, de deputados e senadores; depois de repetido o engôdo, quando se pretendia justificar a transformação em regimen legal da desastrada politica de cambio vil; depois da palavra solenne do leader da Camara, do leader do Senado e do proprio presidente da Republica, affirmando a proxima realização do decantado "reajustamento economico" do funccionalismo civil, surge no parlamento, e com origem confessadamente governamental, o projecto de lei que reduz os quadros de pessoal do Ministerio da Viação, como prova flagrante de que as repetidas promessas tinham apenas o intuito de embellezar os pataus, como diria Ruy Barbosa.

Acreditamos que realmente haja excesso de funccionarios em diversos departamentos publicos, mas, sobre não se poder attribuir responsabilidade alguma nos serventuarios por essa situação, o meio de reduzil-os ao necessario não póde ser o que se pretende pôr em pratica, asphyxiando o estimulo funccional e prejudicando directamente a grande numero de funccionarios que, com desusado estoicismo, além de ludibriado por successivas promessas que não se cumprem, vem supportando as clamorosas consequencias do desbarato dos dinheiros publicos, em avantajada progressão crescente, desde a presidencia Epitacio Pessoa.

A reducção do pessoal, onde se imponha essa providencia, não póde ser feita por simples palpites, taes como os que serviram de fundamento exclusivo aos planos estabilizadores do sr. Washington Luis e os que estão servindo para a proclamação de avultados saldos orçamentarios.

Um exemplo basta, para evidenciar o descriterio com que o governo deseja diminuir a verba pessoal, certo, para aproveitar a economia resultante nas rendosas empreitadas de luxuosas rodovias.

Em 1896, a Repartição Geral dos Telegraphos, para uma rêde de canalização electrica de 20.000 kilometros, com o desenvolvimento de conductores de 39.800 kilometros, dispunha de 169 engenheiros e inspectores e mais 138 feitores, categoria hoje transformada em 4ª classe de inspectores, tudo, num total de 307 serventuarios de linha.

Pois bem, segundo a mensagem presidencial de 3 de maio ultimo, a actual rêde telegraphica se extende a 53.192 kilometros, com o desenvolvimento de 98.942 kilometros de conductores, servida, apenas, entre engenheiros e inspectores, inclusive os de 4ª classe, do reduzido numero de 238 serventuarios, menos 69 elementos do que em 1896!

Entretanto, o projecto governamental manda reduzir 19 engenheiros, sem accrescer o numero de inspectores. Convem accentuar que, além da formidavel differença de extensão da rêde telegraphica, conta, hoje, a Repartição dos Telegraphos varios outros serviços que, ou não existiam em 1896, ou eram apenas incipientes, taes como o de telephones, da rêde radiotelegraphica, dos pneumaticos e outros que, todos, occupam pessoal de linha e de estações.

E dizer que esse pugilo de abnegados patriotas, dentre aquelles, para quem o sr. Arnolfo Azevedo, em 1927, appellou fazerem o "sacrificio de alguns mezes", ainda vencem, apenas, accrescida da "Tabella Lyra", uma remuneração estipulada em tabella de 1911, tres annos antes da grande guerra que "desarticulou o mundo", como se consigna na mensagem presidencial!...

Se assim acontece com o pessoal de linha, peor ainda succede com a numerosa classe dos telegraphistas, os quaes, com aquelle, formam o corpo technico do importante departamento publico. Assumpto que demanda mais larga explanação pelas gravissimas injustiças de que tem sido alvo a classe dos telegraphistas, a elle nos referiremos em melhor opportunidade.

GOYAZ EM GRANDE AZAFAMA COM A RENOVAÇÃO DO CONGRESSO

APRESENTA-SE ORGANIZADA E FORTE A OPPOSIÇÃO

GOYAZ, 7 (A. B.) — Coincide com a festa nacional da Independencia a eleição para a renovação do Congresso goyano, estando por isso a cidade em grande azafama.

A opposição apresenta-se organizada. O situacionismo elaborou chapas completas para senadores e deputados estaduaes.

São os seguintes os chefes opposicionistas mais em destaque, cujo prestigio eleitoral, se o pleito fôr livre, levará ás urnas notavel massa de partidarios:

Coronel Virgilio Barros, ex-chefe bulhonista; ex-senador Martins Borges; coronel Salatiel Lima, ex-presidente do Estado; sr. Americano Brasil, ex-deputado federal; José Honorato, Claro Godoy, Joaquim Bastos, Evaristo Machado, todos estes ex-chefes bulhonistas; coronel Orlando Borges, Agnello Fleury e Quintilhano Silva.

Os candidatos opposicionistas são todos elementos representativos de grande evidencia na historia politica de Goyaz e a colligação que formam, neste momento impressiona profundamente o actual chefe dominante, senador Ramos Caiado, que tem expedido forças armadas para diversos pontos do interior do Estado, pondo em debandada o eleitorado da opposição.

DA BOLÉA AO SOLO

A VICTIMA SOFFREU FERIMENTOS

Dirigindo uma carroça, vinha o homem pela rua São Francisco Xavier, quando, á esquina da rua Visconde de Itamaraty, a um solavanco mais violento, sendo cuspido da boléa, caiu no solo.

A victima, que se chama Carlos Primitivo de Brito, é brasileiro, preto, solteiro, com 27 annos de idade, carroceiro, residente em Jacarépaguá, soffreu contusões nas costas e escoriações no pescoço e foi soccorrida no posto central de Assistencia.

O auto n.º 7 726 atropelou um menino

O automovel n. 7.726, hontem, na rua Theodoro da Silva atropelou o menino Humberto, brasileiro, com 8 annos, filho de Raul Santos Saraiva, residente na Avenida n. 329, casa V, daquella rua.

Humberto soffreu fractura da clavicula direita e recebeu curativos no Posto Central de Assistencia.

A INGLATERRA VAE ABANDONAR O ACCORDO NAVAL COM A FRANÇA?

LONDRES, 7 (U. P.) — O "Daily Herald", jornal trabalhista, no seu numero de amanhã, publicará a noticia, ainda não confirmada, de que o governo decidiu abandonar o accordo naval anglo-francez, devido ás objecções levantadas por outras potencias navaes, accrescentando que o annuncio dessa decisão "será recebido como uma sabotagem do accordo por uma irrazoavel opposição dos Estados Unidos."

Tentou romper tragicamente sua união com o amasio

E PARA ISSO INCENDIOU AS VESTES

Para soccorrel-a queimou-se nas mãos o rapaz

Uma scena de ciumes deu causa ao violento desfecho que teve homem por palco uma casa modesta em Marechal Hermes.

Edgard Baptista de Carvalho, pardo, brasileiro, com 21 annos de idade, solteiro, operario, residente em Marechal Hermes, á rua Gravatahy n. [illegible], e Vicencia dos Santos, preta, brasileira, com 17 annos de idade, solteira, domestica e residente na mesma casa, ha pouco viviam em commum, maritalmente.

Hontem, por um motivo qualquer, ambos brigaram.

Arrastou-os á discussão uma scena de ciumes.

Depois de muito discutirem trocando os mais pesados doestos, resolveu Vicencia separar-se de Edgard, para ir morar com sua mãe.

A isso se oppoz o amasio, voltando ambos a discutirem.

Afinal Vicencia, resoluta, foi para o seu quarto e ali embebeu as vestes em kerosene, ateando-lhes em seguida a chamma de um phosphoro.

Aos gritos afflictos da desvairada rapariga, acudiu Edgard que procurando apagar as chammas soffreu queimaduras do 1º e 2º gráos nas mãos.

Vicencia ficou, póde-se assim dizer, reduzida a uma unica chaga. Soffreu queimaduras, generalizadas do 1º, 2º e 3º gráos.

Ambos foram conduzidos em ambulancia para o Posto de Assistencia do Meyer, sendo dali Vicencia removida para o Hospital da Santa Casa de Misericordia, onde se encontra já sem fala, em estado desesperador.

O desconhecido aggrediu-o com uma cadeira

A VICTIMA NA ASSISTENCIA

Em seu estabelecimento na rua Dr. Carmo Netto, 219, foi aggredido, por um desconhecido, que lhe vibrou forte pancada na cabeça, com uma cadeira, Manoel Ferreira da Silva, portuguez, com 28 annos de edade, casado, negociante, residente no seu estabelecimento.

Em consequencia da aggressão soffreu o offendido um ferimento na cabeça.

Soccorreu-o a Assistencia Publica.

REUNIU-SE HONTEM Á TARDE O PRIMEIRO CONGRESSO DO PARTIDO DEMOCRATICO, EFFECTUANDO-SE A ESCOLHA DOS SEUS CANDIDATOS PARA O CONSELHO MUNICIPAL

A reunião de hontem, no Theatro Phenix

Reuniu-se hontem á tarde o primeiro congresso do P. D. do Districto Federal, resolvendo apresentar 2 candidatos para a proxima renovação do Conselho Municipal: Raul Leitão da Cunha, pelo 1º districto, e F. Laboriau, pelo 2º.

A reunião, muito concorrida, correu no meio de vibrante enthusiasmo, sendo organizada a seguinte plataforma, com a qual o Partido se apresenta ás eleições proximas:

A PLATAFORMA

"O Partido Democratico do Districto Federal, fiel aos principios expostos no manifesto de fundação de 17 de maio de 1927 ao programma de politica nacional approvado em 7 de setembro, e á lei organica publicada em 12 de outubro, promette, dentro da orbita da acção do Conselho Municipal:

I — Pugnar pela elevação dos costumes politicos e pela moralidade da administração publica, defendendo os interesses dos municipes contra as ambições do filhotismo e as conveniencias da politicagem;

II — Pleitear para a instrucção publica todos os recursos necessarios para sua maior expansão e efficacia educativa, por ser elemento fundamental do progresso e da felicidade do povo;

III — Amparar todas as medidas uteis á saude publica, notadamente as que se referem ao desenvolvimento das rêdes de agua e esgotos e á solução do problema do lixo;

IV — Apoiar a organização de um plano orientador da evolução da cidade, encarando antes e acima de tudo: á solução da crise de habitações baratas; a facilidade e a rapidez dos transportes urbanos e suburbanos, terrestres ou maritimos; as condições do bem estar dos cariocas; e a equidade na distribuição dos melhoramentos publicos, para que não haja bairros mais beneficiados do que outros;

V — Incentivar a organização de associações cooperativas, principalmente agricolas;

VI — Combater o augmento dos impostos que incidam sobre os generos de primeira necessidade, pleiteando a reducção dos que já vigoram e promovendo a elevação dos tributos sobre as casas de loterias e de bebidas alcoolicas;

VII — Oppôr-se a todas as leis impostas e taxações que colloquem o commercio e a industria do Districto Federal em situação desfavoravel na concorrencia com os demais municipios e cidades do Brasil;

VIII — Promover a uniformização das horas de trabalho diario e do descanço semanal dos empregados em todos os ramos da actividade commercial e industrial;

IX — Legislar para a cooperação pratica e efficiente de todas as associações de caridade que recebam favores municipaes e promover a organização de hospitaes e asylos que concorram para a solução real do problema da indigencia e da mendicidade;

X — Defender a melhoria dos vencimentos, com a reducção possivel e progressiva do numero dos funccionarios municipaes, combatendo systematicamente toda especie de parasitismo, e estabelecendo o concurso como processo geral para o provimento nos cargos publicos;

XI — Pugnar pela reducção do actual subsidio, tomada esta palavra no seu verdadeiro sentido, procurando assim diminuir, no cargo de intendente, um dos factores que o fazem materialmente seductor para tornal-o um encargo patriotico, um posto de abnegação e de sacrificio em prol da communidade.

XII — Bater-se tenazmente pelo real equilibrio dos orçamentos.

RENUNCIA A 1|3 DO SUBSIDIO

Os candidatos do Partido Democratico do Districto Federal, renunciaram préviamente a 1|3 do subsidio, para a formação de uma caixa para fins de educação popular.

A Secção Universitaria receberá, hoje, á tarde, ás 17 1|2 horas, os candidatos do Partido, drs. Raul Leitão da Cunha e L. Laboriau, para combinar as directrizes da propaganda intensiva que vae ser feita, em comicios por todo o Districto Federal.

Não viu o buraco

E NA QUEDA QUE DEU FRACTUROU UMA COXA

Ao atravessar, hontem, o leito da linha auxiliar da E. F. Central do Brasil, na estação de Del Castilho, não se apercebendo de um buraco, caiu desastradamente, Manoel Rodrigues, branco, portuguez, com 49 annos de idade, casado, guarda-cancella da Estrada e residente á rua Capitão Sampaio n. 68, em Del Castilho.

Em consequencia da quéda, soffreu o infeliz fractura no femur esquerdo. E depois de receber curativos no Posto de Assistencia do Meyer, foi a victima internada no Hospital do Prompto Soccorro.

PARA QUE O "DIA DO TRABALHO" SEJA FERIADO NACIONAL

BERLIM, 7 (U. P.) — O Congresso da União Trabalhista reunido em Hamburgo resolveu pedir que o dia do trabalho a 1 de maio seja considerado feriado nacional.

UM FUNCCIONARIO DO OBSERVATORIO NACIONAL, VICTIMA DE UMA PERSEGUIÇÃO MESQUINHA

O sr. Carlos Magno Filho, funccionario do Observatorio Nacional e antigo hospede do Hotel Aymoré, á rua Carlos Sampaio n. 55, foi, ante-hontem, ás 18 horas, surprehendido ali por tres agentes de policia e varios inspectores dos Telegraphos. Estes agentes e inspectores já o vinham acompanhando desde varios dias.

Sem saber a que attribuir a furiosa investida da policia, o sr. Magno Filho assistiu, sem nada poder fazer, a um verdadeiro cerco nos aposentos em que mora, naquelle Hotel.

Os policiaes, acossados pelos telegraphistas de 4ª classe Alberico Tavares e Manoel de Souza, apossaram-se de dois apparelhos receptores de radio, de propriedade daquelle cavalheiro, e, não contentes com isso, remexeram-lhe todas as gavetas da secretaria ali existente, levando comsigo varios documentos e papeis de importancia.

Terminada esta façanha, obrigaram aquelles esbirros ao sr. Magno Filho a acompanhal-os até á Policia Central, onde o detiveram até ás 17 e meia horas de hontem.

Segundo apurámos, o movel desta questão reside unicamente na inveja e no odio que lhe votam, ha varios annos, alguns funccionarios da Repartição dos Telegraphos, da secção de radio, os quaes trabalham incessantemente, á socapa, no sentido de incompatibilizar aquelle serventuario federal com os chefes do Observatorio Nacional.

O sr. Carlos Magno Filho é um cavalheiro multissimo conhecido nesta capital, em cujo meio nunca surgiu contra a sua integridade de cidadão, a menor nota em desabono.

Como se vê, esta correria, representa pura perseguição, movida por instinctos inferiores, contra quem nunca praticou acções menos dignas.

Os apparelhos apprehendidos no quarto do sr. Magno Filho foram construidos pelo seu proprio dono. Um delles é do typo Perryo Briggs, regenerativo simples. O outro, é um apparelho regenerativo de uma valvula de ondas largas, que se achava fóra de uso ha longo tempo.

UMA VIAGEM IMPREVISTA DO SR. CHURCHILL DO SR. CHURCHIK

A EVACUAÇÃO DA RHENANIA

LONDRES, 7 (A. B.) — A imprevista viagem do sr. Churchill com destino a Paris é relacionada com as conferencias sobre a evacuação da Rhenania, acreditando-se que o sr. Churchill procure estabelecer o ponto de vista inglez contrario ao pensamento francez que tentava obter como compensação pela mobilização de suas tropas, titulos do Plano Dawes, porque esses titulos, devido á actual situação mundial só poderiam ser collocados com sensivel differença em desfavor sobre o seu valor nominal.

FERIDO A FACA

Na Ponta do Galeão, no Ilha do Governador, o funccionario municipal Aldovando Gomes Netto, de 23 annos, foi aggredido a faca por Maria de tal, que em seguida fugiu.

A victima ferida na cabeça, foi soccorrida pela Assitencia.

FALLECEU DONA MARGARIDA RIBEIRO DE BARROS

S. PAULO, 7 (A. B.) — D. Margarida de Oliveira Barros, mãe do aviador Ribeiro de Barros, falleceu em Jahu', ás 16 horas e 15.

A veneranda senhora teve a seu lado nos ultimos momentos, todos os seus filhos.

E' extraordinario o pezar em toda a cidade.

CADA VEZ MAIS PRECARIA A SITUAÇÃO DO INTERIOR ALAGOANO

BAHIA, 7 (A. B.) — O sr. Antonio Rodrigues, prefeito da cidade alagoana de Piranhas, em entrevista concedida á "Tarde", diz que o seu Estado atravessa uma época de terror e descreve scenas desoladoras passadas no interior de Alagoas, onde a situação se torna cada vez mais precaria.

CONDEMNADOS DOIS MEMBROS DA FAMILIA ZAMBONI

ROMA, 7 (U. P.) — Terminou hoje o julgamento do processo Zamboni. O Tribunal Militar Especial condemnou Mamolo, pae de Anteo e sua tia Virginia, a trinta annos de prisão. Ludovico, irmão do criminoso, foi absolvido.

INTERESSANTE ENQUÊTE SOBRE O DESENVOLVIMENTO RAPIDO E ANIMADOR DA INDUSTRIA BRASILEIRA

OS NOSSOS PRODUCTOS E OS NOSSOS INDUSTRIAES — O EXITO DA INDUSTRIA DE CHAPÉOS — UMA LINDA VITRINE NA AVENIDA

A brilhante iniciativa do Club dos Bandeirantes, com a instituição da Quinzena da Industria Brasileira, uma vez por anno, é de evidente auxilio aos nossos industriaes. Elles a aproveitam para expôr os seus productos e nos fazer conhecer o grão de progresso e aperfeiçoamento attingido. Sua actividade encontra nella uma occasião de apparecer e impôr-se, prestigiando-se: muito justamente pela qualidade da producção que já consegue mostrar aos consumidores, qualidade que é o mais vivo attestado da efficiencia do trabalho e dos diuturnos cuidados dos industriaes do Brasil no preparo de suas especialidades. Mas não é sómente a elles que interessa a Quinzena da Industria Brasileira. Quem mais lucra, com essas lindas exposições que, nestes dias, se encontram a cada passo, em nossas ruas commerciaes, é o bom nome do Brasil. E' evidente que, assegurada a belleza, a resistencia, a elegancia, a durabilidade da producção nacional, menos do que o paiz em que ella se prepara, ganham isoladamente os bravos artifices dessas industrias.

O Club dos Bandeirantes, na opinião dos expositores e na do povo em geral, cuja attenção é chamada para as vitrines pelo carrapato symbolico e pela discreta ornamentação auriverde, pratica um acto de civismo, que se reflectirá, em pouco tempo, na prosperidade incoercivel da industria brasileira.

Não se lhe pódem negar applausos, com sincero enthusiasmo.

A OPINIAO DE UM POPULAR

Faziamos mentalmente estas considerações, hontem, á tarde, deante de uma das mais bellas vitrines d'"A Capital", na esquina da Avenida Rio Branco e da rua Santo Antonio. E' uma exposição de chapéos finos, da fabrica da firma Souza Machado & C., que tem escriptorio e deposito na rua S. Pedro 68. Não nos foi facil a approximação do mostruario, tão grande era a agglomeração de curiosos, que se espremiam e acotovellavam, para ver melhor. Feridos pela mesma curiosidade, procurámos ver tambem.

Bem empregado esforço. Era o mostruario dos productos escolhidos da firma referida. Que belleza e que perfeição! De um dos espectadores, que contagiava os outros com o seu ardente enthusiasmo, ouvimos as seguintes palavras, que guardámos de memoria:

— Isto que aqui estamos vendo não é sómente uma prova exuberante da perfeição attingida entre nós pelas industrias dos chapéos. Isto é patriotismo, é puro nacionalismo. Não são palavras. São factos. E' o trabalho intelligente e incessante de pessoas de bem que, acima do interesse de seu negocio, põem o interesse collectivo do Brasil, servindo-o pelo mais habil e mais util dos processos de todos os tempos: trabalhando, produzindo, excedendo-se a si mesmos, sempre com o firme desejo de emparelhar a sua producção com a mais perfeita producção estrangeira. Os senhores reparem — e apontava para os differentes chapéos em exposição. Essa fabrica não se limita a produzir egual ao que nos vem de fóra, por um dinheiro surdo! Produz muito melhor!

Se estivessemos de olhos fechados, poderiamos imaginar que se tratava de um reclamista, com os exaggeros peculiares da sua profissão. Mas a evidencia do mostruario e o ar de sincera admiração dos circumstantes, deante delle, recusavam e afastavam a hypothese.

— E' verdade! disseram alguns, dominados pelo que viam e pelo tom de convicção do preopinante.

OS EXPOSITORES

Então, para render homenagem aos adeantados industriaes, publicando aqui algumas informações sobre a sua victoriosa industria, procurámos e conseguimos saber o que publicámos a seguir:

A firma Souza Machado & C. foi fundada por Francisco Souza Machado, em 1877. Tendo elle fallecido, ficou com a direcção da casa seu filho Oscar. Mais tarde, incorporaram-se ao successor seus irmãos Mario, José e Leopoldo, continuando a industria sob a mesma razão social. A fabrica e o escriptorio funccionavam simultaneamente, na rua S. Pedro n. 68, onde hoje se acham o escriptorio e o deposito, até 1906. Passou então a fabrica para edificio proprio, na rua Sattamini n. 164, junto á praça Affonso Penna, e ahi se acha ella ainda hoje, apparelhada com modernos e aperfeiçoados machinismos.

Foi, entretanto, em 1908, no centenario da nossa vida commercial, que a industria dos chapéos teve o seu verdadeiro surto. Incrementou-se o trabalho, aperfeiçoou-se o producto. E este entrou no mercado como em terreno legitimamente conquistado. E o progresso accentuou-se, até nos dias de hoje, em que sobresae a marca "Solar", dada a uma classe especial de chapéos de lebre finissimos. Quem não a conhecer poderá vel-a, elegante e fina, na vitrine d'"A Capital", e no sortimento de todas as chapelarias de nome acreditado.

Na fabricação de seus chapéos emprega a firma Souza Machado & C., mais de duzentos operarios, excellentes artistas que defendem galhardamente a justificada fama da fabrica e o nome brasileiro. Dirige-os um dos socios da firma, profundo conhecedor do seu officio, que não admitte, e o faz com a mais simples naturalidade, que os seus productos — qualquer delles — sejam inferiores aos das grandes fabricas paulistas ou riograndenses.

SAO TODOS BRASILEIROS

Para terminar, uma nota nacionalista, que deve agradar áquelle homem que falava deante da vitrine d'"A Capital", e aos que o ouviam: os socios da firma Souza Machado & C são todos brasileiros.

Loteria da Bahia

Depois de amanhã

100 contos

— por 30$000 —

Jogam 18 milhares — Divididos em decimos.

HABILITAE-VOS!

SUBSERVIENCIAS DOS HABITOS DA POLICIA DO SITIO PERPETUO

Convem reter uma circumstancia no caso sinistro do pobre mestre da lancha "Sol", barbaramente assassinado: é a de ter parte saliente, senão preponderante, no crime, o tenente commissionado Loyola.

Prende-se a **commissão** desse improvisado official aos serviços por elle prestados á espionagem que precedeu e favoreceu a elevação de Arthur Bernardes.

Sabe-se em que condições era praticada essa espionagem no Exercito e na Marinha, sob a suprema direcção do marechal Fontoura, transformado em commandante de sargentos. Numa e noutra corporação armada, espionavam os inferiores os menores gestos dos officiaes, aliciavam praças para o serviço de que estavam incumbidos, e teciam suas intrigas junto ao futuro chefe de policia.

Remoções, transferencias, prisões, perseguições de toda ordem tinham origem nesse trabalho em o qual exercia a imaginação perversa papel proeminente. Sobrevindo a éra bernardesca, e sendo Fontoura encarregado da chefia da policia, levou comsigo para ali alguns dos auxiliares da espionagem que tanto ajudaram a ascenção do calamitoso.

Entre os sargentos foram os que tinham effectuado a **primeira intervenção** no Estado do Rio, debaixo das ordens immediatas do famoso capitão Eliezer, lugar-tenente de Fontoura.

Bem cedo se desmoralizaram, se é possivel falar em desmoralização de gente daquella especie, de si mesma desmoralizada. Chegou-se a alludir a objectos desapparecidos e Fontoura não se cansava de blaterar contra Eliezer e os seus sequazes, até que, enjoado, os despediu. Entre os que permaneceram esteve esse commissionado da Marinha cujo nome torna á baila. Era, para o fim, companheiro do tenente Nadyr, que, ha pouco tempo, se suicidou. Ambos trabalhavam no gabinete do marechal, prestando-se a toda sorte de violencias, commettendo extorsões, dispondo de poder discricionario, muitas vezes incommodo para os delegados e outros funccionarios da policia. Senhores de certos segredos, havendo surprehendido as **fraquezas** do velho marechal, exploravam a situação e agiam sem rebuço no sentido de interesses nem sempre confessaveis.

Não é de admirar, portanto, a actual attitude criminosa do commissionado Loyola. Questão de habito adquirido...

VALENDO-SE DA FACULDADE DA REFORMA, INNUMEROS OFFICIAES TÊM ABANDONADO A ACTIVIDADE MILITAR

ERA-O DE ESPERAR, DESDE QUE OS GOVERNOS ABANDALHADOS ENTENDERAM DE TRANSFORMAR O EXERCITO EM GUARDA PRETORIANA

O orçamento da Guerra, para 1929, enviado agora ao Senado, pela Camara, consigna uma verba de .... 23.206:880$279, para pagamento ás classes inactivas e aos empregados addidos, com a seguinte descriminação:

CLASSES INACTIVAS — Consignação, pessoal, reformados: .... 19.285:010$539.

Para pagamento de novas reformas concedidas durante o anno: 300:000$ Etapas de asylados: 1.460:000$000. Soldo Vitalicio: 2.000:000$. Empregados addidos: 161:869$740.

A simples titulo de curiosidade, damos aqui o quadro da despesa com officiaes e praças reformadas:

CONSIGNAÇAO PESSOAL

Reformados	
22 marechaes, soldo ..	633:703$923
68 generaes de divisão, inclusive os graduados no posto de marechal, soldo	1.901:599$800
256 generaes de brigada, inclusive os graduados no posto de general de divisão ..	5.229:150$955
69 coroneis inclusive os graduados no posto de general de brigada., soldo	1.061:863$692
110 tenentes-coroneis, inclusive os graduados no posto de coronel, soldo	1.327:232$013
355 majores, inclusive os graduados no posto de tenente-coronel, soldo	2.925:971$116
287 capitães, inclusive os graduados no posto de major	1.797:712$806
183 1ºs tenentes ou tenentes, inclusive os graduados no posto de capitão	763:889$956
317 2ºs tenentes ou alferes, inclusive os graduados no posto de 1º tenente, soldo..	735:690$218
Gratificação addicional e de 2 % sobre o respectivo soldo annual (decreto n. 193 A. de 30 de janeiro de 1890, e lei n. 2.290, arts. 13 e 16	2.203:221$196
Praças	
Soldo, quotas e percentagens de 10 e 15 %, ás praças reformadas e asyladas	704:974$850
	19.285:010$539

Entre esses reformados, ha innumeros officiaes de alto valor moral e militar, ainda em pleno vigor da saude physica e que podiam prestar os melhores serviços ao paiz.

Valendo-se da faculdade da reforma, elles abandonaram a actividade militar, desde que os governos abandalhados entenderam de transformar o nosso exercito em guarda pretoriana, como vil instrumento de compressão politica partidaria.

Coube a essa vergonha nacional que foi o governo Bernardes a implantação do suborno ("compre-os com todos os seus bordados e gallões."), e da espionagem dentro de uma classe que tinha como apanagio a honra pessoal.

Os sargentos do marechal Fontoura tiveram a sua época. Elles não só espionavam, como eram encarregados de prender os officiaes.

Na Casa de Correcção, as mais altas patentes do Exercito Nacional eram postas lado a lado, nos cubiculos infames, com os mais repellentes criminosos.

A degradação da farda que fôra usada por Caxias, Osorio, Porto Alegre e tantos outros vultos immorredouros da nossa historia, chegou a tal ponto, que muitos militares evitavam andar fardados, porque, diziam elles, o povo evitava o contacto e a approximação dos militares, nos bondes e nos trens.

Dahi as reformas quasi em massa. Agora, como se não bastasse o rejuvenescimento dos quadros, como se o afastamento da activa da grande maioria dos officiaes de maior competencia e de mais sadio patriotismo, o governo ainda exige a "Fly-tox" para eliminar de vez qualquer velleidade de resistencia aos caprichos do despotismo reinante. E então, sim, será facil a realização do velho sonho da politica profissional: incorporar o exercito ás policias estaduaes, como elemento historico e decorativo, nas paradas em honra aos oligarchas anniversariantes.

Cinco pessoas queimadas na explosão de um reservatorio de gazolina

O motorista Antonio Rodrigues Lamelli, empregado do sr. Rubem Rocha Loertim, na residencia do patrão á rua Barata Ribeiro n. 803, aproveitando o feriado foi limpar o motor do automovel n. 6369.

Quando procedia a limpeza, o operario Naciurate Soares Freitas, accendeu um cigarro, tendo as chammas do phosphoro se communicado ao deposito de gazolina que explodiu.

Na explosão ficaram queimados o motorista Lamelli, o operario Hamsato Silva de Barros Rodrigues e os menores Carlos Aberto e Maria Helena, de 6 e 2 annos, filhos de Lamelli.

As victimas receberam soccorros da Assistencia, ficando em tratamento nas residencias.

VIDA PROLETARIA

Pela organisação syndical dos trabalhadores

Não ha muito tempo, registramos aqui uma queixa trazida por uma commissão de funccionarios da Saude Publica, que allegavam não ter o departamento que a contratara, cumprido a promessa de salario que havia feito.

Surge agora um outro caso ainda mais grave: os operarios da usina de asphalto da rua 4 de Abril, viram-se na contingencia de suspender o trabalho por não receberem, em dia, os seus magros salarios, sujeitos que estavam ainda a um desconto sobre os vales emittidos. Esses factos se dão a cada passo. Seria impossivel enumeral-os.

Não póde haver abuso mais inqualificavel.

Um desgraçado que nada mais tem além da força de trabalho, sustentando muitas vezes numerosa prole, lutando com toda sorte de difficuldades, sem credito, em uma palavra, sem recurso de nenhuma especie, depois de ter que sujeitar-se a todas as exigencias dos patrões, tem como paga um calote!

E' de mais.

Que esperam mais os trabalhadores que se mantêm refratarios aos seus syndicatos?

Cada vez será peor a situação da classe operaria, mais desrespeitada, mais amesquinhada, se continuar dispersa, a combater-se entre si, no invés de conjugar-se para o combate pelos seus direitos conspurcados pelo patronato.

A classe operaria, tem uma série de problemas urgentissimos a resolver como, por exemplo: a generalização das 8 horas; a abolição definitiva dos serões; estabelecimento do regimen do salario real; contratos collectivos de trabalho, etc., etc.

Nenhuma dessas reivindicações, porém, poderá ser effectuada sem que os trabalhadores se organizem syndicalmente.

Convocações e communicações

UNIAO DOS OPERARIOS EM CONSTRUCÇAO CIVIL

Estão convidados a comparecerem nesta União todos os trabalhadores em construcção civil para assistir a assembléa geral que se realizará quarta-feira, 12 do corrente ás 19 1|2 horas.

Havendo assumptos de maxima importancia esperamos que os companheiros não faltem, pois haverá uma palestra por um militante sobre o thema: "Organização proletaria e suas finalidades". — O secretario.

FESTIVAL

Pedem-nos tornar publico que no dia 15 de setembro, será levado a effeito um festival promovido pelo C. Eleitoral dos Ferroviarios, á rua Amaro Cavalcanti n. 641, E. de Dentro, ás 20 horas.

Falarão os srs. Azevedo Lima, Castro Rebello, Octavio Brandão e o operario Minervino de Oliveira.

CENTRO COSMOPOLITA

De accordo com o art. 46, dos estatutos, convido todos os socios quites, a comparecerem ás respectivas assembléas seccionaes, a realizarem-se nos seguintes dias, ás 22 horas: fracção de cozinha, segunda-feira, 10 do corrente; fracção de sala, terça-feira, 11; fracção de cafés, bars e leiterias, quarta-feira, 12; fracção de confeitarias, quinta-feira, 13. — Pela directoria, o vice-presidente.

UNIAO DOS OPERARIOS EM FABRICAS DE TECIDOS

De ordem do companheiro presidente convido aos socios desta União a se reunirem em assembléa geral ordinaria, ás 19 horas em nossa séde social á rua Camerino, 66, sobrado, para tratarmos dos seguintes assumptos:

1º — Leitura da acta;
2º — Leitura do expediente;
3º — Leitura do balancete do mez de julho e o parecer da commissão;
4º — Prehenchimento de cargos vagos;
5º — Redacção final do estatuto.

Deante a importancia da ordem do dia espero que nenhum companheiro falte a essa assembléa. — Rio de Janeiro, 6 de setembro de 1928 — A. Pedro, secretario.

UNIAO REGIONAL DOS O. EM C. CIVIL

Séde: rua General Camara, 156 1º andar — Secretaria Geral do Trabalho

Communico a todos os camaradas socios desta União, e que estejam sem trabalho, que devem dirigir-se á esta secretaria, afim de serem collocados, pois temos varios pedidos para carpinteiros, pedreiros, serventes, pintores, etc. O expediente é das 18 ás 21 horas.

Gabinete Medico

Cumpre-nos avisar a todos os socios desta União, que o horario para este gabinete é das 13 ás 14 e meia horas, cujo medico está a vossa disposição, á rua General Camara, 156.

Secção sportiva

Trabalhadores em C. Civil, no desejo de desenvolver em nosso meio o sport proletario é que lançamo-vos este appello, afim de, os camaradas darem o seu apoio a esta grande obra já ha muito iniciada. Pois todos os jovens conscientes devem ingressar, hoje mesmo, na nossa secção sportiva. — O director sportivo.

UNIAO GERAL DOS TRABALHADORES EM TRANSPORTES E PORTUARIOS DO BRASIL

Grande Festival Campestre de Confraternização Proletaria, promovido pela União Geral dos T. em Transporte Maritimos e Portuarios do Brasil, ex-Associação de Marinheiros e Remadores, realizar-se-á em 11 de novembro de 1928, na aprazivel "Villa Maritima", de propriedade da Associação, estação de Sarapuhy, Estrada de Ferro Leopoldina, estrada de rodagem Rio-Petropolis.

Monumental programma — Match de football, corridas a pé, cyclismo e varios numeros de athletismo com o concurso das secções sportivas de varios syndicatos.

Fogos de artificios — Exhibições cinematographicas — Surprezas sem conta — Feerica illuminação — Baile familiar — Varias bandas de musica.

N. B. — Haverá um serviço especial de transporte e o programma terá inicio no meio dia e prolongar-se-á pela noite — Pela commissão, José Menezes Netto.

ASSOCIAÇÃO DE RESISTENCIA DOS COCHEIROS, CARROCEIROS E CLASSES ANNEXAS

De ordem do presidente, convido os associados a comparecerem á assembléa geral ordinaria que se realizará hoje ás 20 horas; de accordo com o paragrapho 1º do artigo 28 dos estatutos. — Antonio Oliveira Aguiar.

CAIXA BENEFICENTE AUXILIADORA DOS COLLOCAÇÃO DOS EMPREGADOS EM HOTEIS

(Séde rua do Cattete, 28)

Levamos ao conhecimento de todos os associados e pessoas gratas, que se realizará hoje ás 21 horas, mais um dos grandes festivaes que a directoria vem realizando em beneficio dos cofres sociaes.

E' de justiça que todos concorram, visto termos diversos associados doentes.

Os ingressos se acham na secretaria á disposição dos dignos consocios desta Caixa.

PROGRAMMA

I — Ouverture por uma excellente jazz-band.
II — Baile familiar.
III — Importante sorteio de 3 lindos premios, sendo 2 para homens e 1 para senhora.

Encerrar-se-á o festival ás 4 horas. — O secretario.

CENTRO AUXILIAR DOS OPERARIOS EM CALÇADO

Séde social á rua General Camara n. 156, 1º andar

ASSEMBLEA GERAL

De ordem do companheiro presidente, convido todos os trabalhadores em calçados, socios ou não desta entidade, a comparecerem á grande assembléa geral ordinaria a realizar-se na proxima segunda-feira, dia 10 do corrente ás 19 horas.

Pedimos o comparecimento de todos os trabalhadores em calçados, pois é somente reunidos que podemos tratar dos nossos legitimos interesses.

O legado da pintora Maria Pardos

VÃO-SE CUMPRIR, AGORA, AS DISPOSIÇÕES TESTAMENTARIAS DAQUELLA ARTISTA

Tendo fallecido ultimamente a pintora, d. Maria Pardos, varias vezes premiada em diversas exposições e salões, sendo sempre seus trabalhos devidamente apreciados e elogiados pela critica, deixou em seu testamento, além de varios legados a pessoas necessitadas, a determinação de serem vendidas suas joias e o producto distribuido a instituições de caridade.

Vae-se cumprir agora essa disposição testamentaria daquella artista com a distribuição da importancia liquida de........ 33:425$519, a oito instituições. Nesta capital serão contempladas as seguintes: Dispensario Irmã Paula, Patronato de Menores, Asylo São Luiz para a Velhice desamparada, Liga de Protecção dos Cegos e Escola S. Thereza mantida pela Ordem 3a do Carmo, e na cidade de Juiz de Fóra, onde aquella artista foi a collaboradora de seu esposo, dr. Alfredo Ferreira Lage, na fundação do Museu Mariano Procopio; o Asylo João Emilio, as Obras de Caridade da Igreja da Gloria e a Sociedade de São Vicente de Paula.

O "Western World" e o "Almirante Jaceguay", fundearam hontem na Guanabara

CHEGARAM DOIS CORPOS EMBALSAMADOS

Em transito para os portos do sul, fundeou hontem pela manhã na Guanabara, tendo zarpado ás 10 horas da noite para Santos, o paquete norte-americano "Western World".

Entre os muitos passageiros que aqui desembarcaram, notamos o sr. A. Horton Blackston e o cirurgião Aubrey Smith.

— Pelo "Almirante Jaceguay", que veiu da Europa, aportaram os corpos embalsamados do consul do Brasil no Egypto, Fernando de Mesquita Braga, e o da sra. Costa Faro, que foi trazido do porto de Leixões.

A Sociedade Fluminense de Agricultura e I. Ruraes dá conselhos aos lavradores

O QUE SE PLANTA, SEMEIA E COLHE NO MEZ DE SETEMBRO

Escreve-nos da Sociedade acima:

"No mez de setembro que se inicia, a Sociedade Fluminense de Agricultura e Industrias Ruraes julga opportuno lembrar aos agricultores do Estado do Rio de Janeiro o que é mais necessario fazer-se, segundo as prescripções dos technicos autorizados. E' o mez de maxima actividade agricola.

Todas as roçadas, coivaras e lavras devem estar concluidas.

Exceptuando-se raras culturas que exigem menor somma de calor, todas as demais plantas podem ser cultivadas neste mez.

Plantam-se: milho, aboboras, melões, melancias, mandioca, canna de assucar, arroz, café, algodão, batata, amendoim, mamona, inhame, hortaliças e feijão.

A plantação do feijão, todavia, é melhor ser feita em janeiro e fevereiro, mezes de chuvas abundantes. Semeiam-se, em viveiros, eucalyptus e tabaco.

Semeiam-se tambem alfafa e capins forrageiros-cantigueiro, jaraguá, rhodes, etc.

Colhe-se ainda café. Continua a safra da laranjeira, operação essa que pode continuar até dezembro.

São essas as principaes providencias do mez agricola que começa.

Aproveitemos a calma saudavel que existe no nosso Estado, trabalhando nos campos, intensificando a producção e concorrendo assim para o bem estar geral e engrandecimento da Patria!"

O RIO MODERNO

Surgirá mais essa revista artistica scientifica e sportiva, cujo titulo encima estas linhas. São seus directores os srs. J. J. Seabra Filho e J. Trinas, ... caturista.

Um pequeno contrabando apprehendido a bordo do "Western World"

Numa rapida busca que fizera hontem, a bordo do paquete americano "Western World", atracado no armazem 17, do cáes, entrado de Nova York, o sr. Nunes Pires, ajudante do guarda-mór da Alfandega, auxiliado pelos marinheiros Lindonor Ramos, Alfredo Campos e Manoel Pedro Guimarães, apprehendeu, no interior do navio, junto ás dependencias das machinas, um grande sacco contendo capas de borracha, confecções, seda, etc. Esses objectos foram remettidos para a Guarda Moria, onde, terão destino conveniente, desde que não appareça quem os reclame.

A chegada do "Almirante Jaceguay"

UM FACTO QUE SO' SE DA' COM NAVIOS NACIONAES E, EM ESPECIAL DO LLOYD

Presenciamos hontem, pela manhã, no armazem 18, do Cáes do Porto, por occasião da chegada do "Almirante Jaceguay", do Lloyd, um facto, que, infelizmente, só se dá com navios nacionaes e, em especial, do Lloyd.

E' que é commum, na bocca dos cavalheiros chefes ou subalternissimos — que servem a poderosa empresa exploradora do Cáes do Porto, estas palavras: —"... ora, é navio nacional! E, demais, do Lloyd!"...

Desses cavalheiros, aquelles que não são estrangeiros, são brasileiros-estrangeiros...

Mas, contemos o facto. O transatlantico do Lloyd, repleto de viajantes, entre os quaes, do mais alto destaque social, encostára ao cáes. Pois, bem. Como é do direito, como é administrativo; como, afinal, se dá com os grandes paquetes estrangeiros, quando chegam e saem, a Companhia devia mandar collocar duas escadas entre o navio e o cáes, para subida e descida.

Não o fez, assim entretanto. Collocou, apenas, uma. E, resultado: centenas e centenas de viajantes, visitantes, carregadores, etc., misturaram, numa azafama trepidante, nessa escada, resultando sérios e feios vexames a muitas senhoras.

AS IRRADIAÇÕES DE HOJE

RADIO SOCIEDADE DO RIO DE JANEIRO

12 horas — Hora certa — Jornal do Meio Dia. Supplemento musical até 13 horas.

17 horas — Hora certa — Jornal da Tarde. Supplemento musical.

17 horas e 45 minutos — Quarto de Hora Infantil pela sta. Stella Velloso.

18 horas — Previsão do tempo.

19 horas — Hora certa. Jornal da Noite. Supplemento musical. Discos das casas Edison, Paul Christoph, Optica Ingleza, Casa Mozart e Casa Vieira Machado.

20 horas — Programma especial de discos Polydor-Agentes e distribuidores: Langgaard Menezes & Cia. Rua Visconde de Inhauma, 93.

20 horas e 30 minutos — Programma especial de discos Brunswick-distribuidores: Assumpção & Cia. Ltda. Avenida Rio Branco, 147.

21 horas e 10 minutos — Programma de musica de dansa no Studio da Radio Sociedade do Rio de Janeiro com o concurso do Trio da Radio Sociedade.

Das 13 ás 14 horas — Programma de discos das Casas Assumpção & Cia., Carlos Whers & Cia., Casas Phenix e Paul J. Christoph.

Das 17 ás 17,10 — Boletim noticioso.

Das 19 ás 20.40 — Concerto da orchestra do Hotel Avenida — Notas de interesse geral e discos variados nos intervallos.

Das 20.40 ás 20.55 — Programma especial de discos Brunswick da Casa Assumpção & Cia.

Das 20.55 ás 21.05 — Intervallo para recepção dos signaes horarios.

Das 21.05 ás 21.15 — Boletim noticioso.

Das 21.15 em deante — Concerto vocal e instrumental, do Studio do Radio Club do Brasil, com o concurso do tenor portuguez Manuel Raposo, do barytono Adacto Filho e da orchestra do Radio Club do Brasil.

1ª PARTE

1 — Mozart — Ouverture da opera "D. Juan" — Pela orchestra do Radio Club do Brasil.

2 — Padilha — Princezita — Pelo tenor Manoel Raposo com acompanhamento de orchestra.

3 — Brahms — Serenata inutil — Pelo barytono Adacto Filho.

4 — Tschaikowsky — Chansson d'automne Pela orchestra do Radio Club do Brasil.

5 — Benberg — Chant hindu — Pelo barytono Adacto Filho.

6 — Verdi — Trecho do Rigoletto — Pelo tenor Manoel Raposo com orchestra.

2ª PARTE

7 — Delibes — Phantasia da opera Lakmé — Pela orchestra do Radio Club do Brasil.

8 — Alvarez — La partida — Pelo barytono Adacto Filho.

9 — F. Lehar — Trecho da opereta Paganini — Pelo tenor Manoel Raposo com orchestra.

10 — Nepomuceno — Oração ao Diabo — Pelo barytono Adacto Filho.

11 — Tavares — Amapola — Pelo tenor Manoel Raposo com orchestra.

12 — De Michelli — Canções italianas — Pela orchestra do Radio Club do Brasil.

RESULTADO DO ULTIMO CONCURSO INFANTIL

1º premio — Dolores Sierra — Um frasco de perfume offerta do socio sr. Renato Araujo — Nilza Cunha — 3 sabonetes 33 perfumados até o fim, offerta da firma Luiz Hermanny & Cia. — Iva Castello — idem — Ilva Barbosa Pereira, idem e Iara Pereira — idem — Walfredo Ribeiro, um jogo Lotus offerta do Radio Club do Brasil — Lea Faria — um porta papel, offerta da firma Firmino Fontes & Cia. — 1 caixa de bonbons, offerta de um socio — Irene Albuquerque — 1 caneta tinteiro — Maria Sylvia Pinto — Bonbons Globo — Ismaelita Dias — Altina Luz e Mercedes Serra — Collecção de historias da Cia. Nestlé e duas pastas Whithe — da firma gentil Miranda & Cia. Olenio Amaral Herminia Borges Araujo e Manoel M. Pereira Junior.

Para não perder o bond

FOI TOMAL-O EM MOVIMENTO E LEVOU FORMIDAVEL QUEDA

O electrico já ia partindo do ponto. Mas aquelle homem o não queria perder. E por isso correu para alcançal-o. Alcançou-o. Mas antes o não tivesse feito. Falseando-lhe o pé, caiu, mas, caiu desastradamente, soffrendo em consequencia fracturas da columna vertebral, da 2ª e 3ª costellas esquerdas e escoriações nas pernas.

O facto occorreu na manhã de hontem no Largo dos Pilares, em Inhauma e chama-se a victima Arthur Soares Cardoso de Andrade, branco, portuguez, com 42 annos de edade, viuvo, cocheiro, residente á rua Marquez da Rocha n. 63.

Depois de receber curativos no Posto de Assistencia do Meyer foi o ferido internado no Hospital da Ordem 3ª de N. S. do Monte do Carmo.

A' policia do 19º districto policial, foi cummunicada a triste occorrencia.

MILTON SILLS EM "PARAISO" COM BETTY BRONSON :-: e :-: NOAH BEERY

E' o film das maiores emoções! — E' a sensação da lucta! — E' a attracção do desconhecido, do perigo!

Um film da FIRST NATIONAL

MILTON SILLS é nelle mais formidavel ainda que em "GAVIÃO DO MAR" e em "HOMEM DE AÇO"

Basta dizer: — mais um film "campeão" do PROGRAMMA SERRADOR

SEGUNDA FEIRA no ODEON

WILLIAM FOX apresenta Victor Mac Laglen

Earle Foxe - June Collyer - Larry Kent e Hobart Bosworth em

Justiça do Amor

mais uma super-producção de JOHN FORD para commemorar as bodas de prata da Fox-Film do Brasil

Um romance de intriga, odio, vingança e amor!

SEGUNDA-FEIRA no cinema PATHE'-PALACE

CIRCO CARLOS HAGENBECK — PRAÇA MAUA' Phone Norte 0.160

O ASSUMPTO DO DIA NO RIO!

Diariamente ás 21 horas. Quintas, Sabbados, Domingos e Feriados, Matinês ás 15 horas. Nas Matinées as crianças menores de 12 annos pagam a metade dos preços.

Domingo de 10 ás 13 horas: Exhibição dos animaes. Concerto de duas orchestras. Entrada 2$000, crianças 1$000. Ração ás féras ás 11 horas.

FUNCÇÕES MESMO COM MAU TEMPO!

GARAGE MINAS GERAES

EDIFICIO PROPRIO — FUNDADA EM 1928

28-Rua Rufino de Almeida-28

Villa Izabel — Proximo ao Boulevard 28 de Setembro

ACEITAM-SE CARROS EM ESTADIA

J. LO BIANCO

PREÇOS MODICOS — PESSOAL HABILITADO

Completo sortimento de accessorios e tudo concernente a este ramo de negocio.

UMA DAS MAIORES, CONFORTAVEIS E HYGIENICAS GARAGES DO RIO.

Teleph. Villa.... — RIO DE JANEIRO

DERBY-CLUB

PROGRAMMA DA 14ª CORRIDA EM 9 DE SETEMBRO DE 1928

Grandes premios BRASIL e TAÇA NACIONAL

1º pareo — DERBY NACIONAL — 1.500 metros — Desc. de 5 kilos para aprend. — Premios 4:000$0 e 800$ — Animaes nacionaes.

		kilos
1	Fascinante	51
"	Pedelho	53
2	Dorinha	51
3	Gohypeba	51
4	Salomé	51
5	Tentação	51

2º pareo — CRIAÇÃO ESTRANGEIRA — 1.100 metros — Premios 5:000$ e 1:000$ — Animaes estrangeira de 2 annos.

		kilos
1 • (1	Congo	53
(2	Padilha	51
2—(3	Romanette	51
(4	Vallery	51
3—(5	Destemido	[illegible]
(6	Patuscada	51
4—(7	Arbitragem	51
(8	Vulcani	53

3º pareo — INTERNACIONAL — 1.609 metros — Premios: 4:000$ e 800$000 — Animaes estrangeiros — Descarga de 3 kilos para aprendizes.

		Kilos
1 • (1	Macon	51
(2	Eclat	50
(3	Bidú	52
2—| 4	Marreco	46
(5	Mac	50
(6	Gentleman	50
3—| 7	Pelintra	43
(8	Calliope	53
(9	Tiny	45
4—|10	Panurgo	51
(11	Epopéa	46

4º pareo — NACIONAL — 1.609 metros — Premios: 4:000$ e 800$000 — Animaes nacionaes — Descarga de 3 kilos para aprendizes.

		kilos
1 • 1	Valete	53
2—(2	Zig	52
(3	Gavota	50
3—(4	Serio	50
(5	Tattersal	51
4—(6	Tagallie	53
(7	Lulito	53

5º pareo — ITAMARATY — 1.609 metros — Premios: 4:000$ e 800$000 — Animaes estrangeiros.

		kilos
1 • (1	Siléa	5[illegible]
(2	Welsh Guardsman	5[illegible]
2—(3	Bing-Ben	[illegible]
(4	Lugo	4[illegible]
3—(5	Prudente	5[illegible]
(6	Falucho	5[illegible]
4—(7	Malicioso	5[illegible]
(8	Bocão	5[illegible]

6º pareo — EXCELSIOR — 1.609 metros — Premios — 4:000$ e 800$000 — Animaes estrangeiros.

		kilos
(1	Gefahr	5[illegible]
1 • |2	Personero	5[illegible]
(3	Conde	5[illegible]
2—(4	La Princeza	51
(5	Peccador	5[illegible]
3—(6	The Service	51
(7	Prosa	5[illegible]
4—(8	Patife	5[illegible]
(9	Patusco	5[illegible]

7º pareo — Grande Premio BRASIL — Premios: 12:000$, 2:400$ e 600$000 — Animaes nacionaes — 1.600 metros.

		kilos
(1	Franco	52
1 • |2	Rico	52
(3	Rapido	53
2—(4	Calhandra	51
(5	Tuyuty	51
3—(6	Tiririca	61
(7	Tapuya	51
4—(8	Grinalda	51
(9	Pardal	53

8º pareo — Grande Premio TAÇA NACIONAL — 2.400 metros — Premios: 20:000$, 4:000$ e 2:000$ — Animaes de qualquer paiz — (Prova official).

		kilos
1	Ramuntcho	57
"	Congou	51
2	Gahypió	53
"	Tanguary	53
3	Pons	57
4	Lunatico	57

9º pareo — PROGRESSO — 1.750 metros — Premios 4:000$ e 800$000 — Animaes nacionaes.

		kilos
1	Titta Rufo	51
2	Lombardo	53
3	Sem Rumo	53
4	Itaberá	53
5	Tieté	43

O 1º pareo será realizado ás 12.30. — A. del Castillos, 2º secretario.

"Harem da Morte" -- Um thurybulo de mysticismo oriental é uma affirmação segura das grandes possibilidades da moderna cinematographia russa

O CONSAGRADO ACTOR WARNER BAXTER É O EMOCIONANTE GALÃ DE "RAMONA"

Já agora Warner Baxter é uma figura consagrada na téla.

Depois de uma serie de films bons e acclamados, o artista se firmou na admiração publica, conquistando um logar invejavel e fazendo-se um idolo para quasi toda a immensa multidão de admiradores da arte das sombras.

Já agora, quando se fala de astros victoriosos, acode a todos os labios, instinctivamente, o nome desse joven de mascula figura que fixou, no passado, indelevelmente, a sua figura em grandes films.

Até agora, quando se fala em Warner Baxter, acode naturalmente á memoria dos "fans" films como "Ou Amor ou Dinheiro", "Prodigalidade", "Tudo por Dinheiro" e "Morta para o Mundo", em que elle conquistou as suas maiores glorias na téla.

De hoje para o futuro, porém, quando se trouxer á luz da palestra a lembrança do artista, um outro nome haverá para citar, um outro film terá que ser lembrado: O nome de "Ramona", o drama que ora está no Capitolio, o grande film com que Baxter conquista mais um grande triumpho.

Encarnando a figura do nativo apaixonado e stoico, fazendo a personalidade daquelle americano primitivo e bom, o grande galã conquista para o seu acervo mais uma victoria imponente, uma victoria que jamais se esquecerá. E, além do mais, o nome de Warner Baxter, como o de outros galãs celebres, ficará intimamente ligado ao de Dolores Del Rio, pois que o par formado pelos dois artistas é que dá a "Ramona" um desempenho nunca antes visto.

O que veremos segun-feira

ODEON — *"Paraiso" — Interessante producção da First National com Milton Sills e Betty Bronson. Programma Serrador.*

IMPERIO — *Harold Lloyd, o gozadissimo comico da Paramount em "Harold Veloz", ultima farça daquelle artista para a marca das Estrellas.*

GLORIA — *"O Harem da Morte", grandiosa producção russa entre nós distribuida pelo Programma Urania.*

PATHE'-PALACE — *"Justiça de Amor", pungente drama da Fox onde apparecem Victor Mc-Laglen, Larry Kent, June Collier e outros.*

CAPITOLIO — *"Tragedia da alcova", emocionante producção da P. D. C. com George Bancroft e Jeta Goudal. Programma Paramount.*

CENTRAL — *Jonny Hines o interessante astro do riso em "Cavando o delle" primorosa producção comica da First National. Programma Metro Goldwyn.*

RIALTO — *Finalmente "O Principe estudante", delicado romance de amor que a Metro Goldwyn offerece com Ramon Novarro e Norma Shearer.*

A MAIOR MARAVILHA COMICA DO ANNO

E' afinal, hoje, o Rio poderá admirar Harold Lloyd na sua mais recente e na sua maior creação: — "Haroldo Veloz".

Depois de uma espera longa, depois de guardar durante muito tempo a saudade do seu mais querido comico, a platéa carioca poderá, finalmente, deliciar-se á larga contemplando as diabruras fantasticas que reuniu no seu maior film o comico extraordinario dos nasoculos.

Será uma grande semana, essa que começa hoje, e em que o Imperio vae ter o "record" dos triumphos de bilheteria. Uma semana como poucas, como talvez nenhuma outra tenha havido, como de ha muito deseja o nosso publico, saudoso dos films em que Harold Lloyd lhe dá a satisfação do seu grande e jovialissimo espirito.

"Haroldo Veloz" é uma dessas realizações como raramente o cinema tem tido. Um film em que o mais puro espirito se reuniu á mais perfeita technica para facilitar ao rei dos comicos a creação de mais uma aventura gigantesca, de mais um film excepcional, que dará ao publico a revelação de um novo gigante da cinematographia e á Paramount mais uma victoria sem par.

O Rio vae admirar, hoje, "Harold Veloz", o mais recente film de Harold Lloyd e verá, tambem, com esse trabalho, a maior creação do consagrado artista para o cinema

DESPEDE-SE AMANHÃ, DO CARTAZ DO "IMPERIO", "AS CILADAS DO IMPREVISTO"

Amanhã será o ultimo dia de exhibição de "As Ciladas do Imprevisto", o grande film que a Paramount desde segunda-feira exhibe no Imperio e que tanto tem deliciado o nosso publico. Depois, a nova e grande comedia de Esther Ralston deixará a Avenida, para que comece a colher applausos "Haroldo Veloz", o super-film comico admiravel que vae maravilhar as nossas platéas durante sete dias.

Antes, porém, que tenha sahido do cartaz o notavel film da marca das estrellas, antes que Neil Hamilton e Esther Ralston tenham deixado de colher triumphos, havemos de ver, nestes dois dias, a repetição dos exitos conquistados pelo trabalho nos primeiros dias da semana e havemos de ver tambem o publico affluir em massa para não perder o espectaculo de um trabalho para o qual bem difficilmente se encontrará competidor no seu genero.

Porque, comedia embora, muito embora explorando em algumas passagens um ambiente e um thema quasi fantasticos, "As Ciladas do Imprevisto" tem o merito que não têm muitos dos films chamados grandes: deleita a alma sem a cansar, sem lhe exigir um penoso sacrificio. Além disso, como se não bastasse o valor natural da obra, o merito do ambiente finamente trabalhado e diversos outros attributos de technica que tem o film, o grande trabalho da Paramount, nos dá ainda occasião para ver Esther Ralston, Neil Hamilton e Sojin, tres figuras que nunca serão sufficientemente applaudidas na téla.

O que se faz nos studios

— Renée Adorée é a pequena de John Gilbert em "The Cossacs" um dos ultimos trabalhos daquelle estrello para S. M. o Leão da Metro Goldwyn Mayer.

— Camilla Horn, a grande heroina de John Barrymore em "The Tempest" da United Artists, começou a sua carreira cinematographica dois annos e será proximamente apresentada em "Night Stick."

— Merna Kennedy será a "leading-lady de Charles Chaplin na sua proxima comedia para a United Artists.

— Norman Kerry foi a Europa, onde estrellará diversos films para um productor inglez.

— Lew Cody será brevemente visto ao lado de Aileen Pringle em "The Single Man" da Metro Goldwyn Mayer.

— Barbara Bedford divorcio-se de seu esposo Al Roscoe.

— Alberta Vaugh reformou por mais algum tempo o seu contrato com a F. B. O.

— Edwin Carew pretende ir á China para filmar certos exteriores do proximo film de Dolores del Rio.

"O PRINCIPE ESTUDANTE"

Terá o desempenho encantadoramente emotivo de Ramon Novarro

Sob bellissimos auspicios que affirmam de modo perfeito os predicados de que se reveste a producção "O Principe Estudante", o bello romance de amor que Ramon Novarro e Norma Shearer, applicando toda a sua sensibilidade, desempenharam sob a direcção de Ernest Lubtisch, — será apresentada, para alegria de todo o Rio de Janeiro, que vae ter um deleite espiritual de elevada significação — no Rialto, depois de amanhã, segunda-feira.

Essa linda producção fará o successo, no Rio de Janeiro, que repetirá os triumphos obtidos em outras capitaes, porque é necessario que seja repetido ser "O Principe Estudante", uma das mais delicadas joias que a Metro-Goldwyn Mayer já realizou, e isso mui especialmente não devido ao facto da excellencia e belleza do romance da producção, mas tambem devido á direcção de Lubtisch — indiscutivelmente um mestre — e o desempenho sincero, encantadoramente emotivo e delicado de Ramon Novarro e Norma Shearer. E acresce ainda que "O Principe Estudante", sobre ter esse par que empolga numa delicia immensa qualquer platéa, tem, na defesa dos belleza envolvente que demarca a thema romantico, nomes como: Jean Hersholt, Otis Harlan, Gustav Von Seyffertitz, Edity Chapman, Edward Connelly, etc.

O successo do Rialto vae ser lindo immenso; toda a semana vindoura, a semana que amanhã, cinematographicamente, começa, vae ser prodigiosa de sensação, vae ser bella, magnifica, porque "O Principe Estudante", pela belleza envolvente que demarcam a sua narrativa através o desempenho e a direcção que mereceu, é um film para fazer vibrar, numa attitude de deslumbramento, todo o publico do Rio de Janeiro.

E a proposito: o concurso "Principe Estudante", prosegue no seu exito... A senhorita já obteve um dos prospectos que a poderão habilitar a tomar parte no "contest" do lindo film que a empolgará? No Rialto, gratuitamente, poderá conseguir um dos mesmos e intervir no concurso que está sendo um caso ruidoso, estupendo...

"Uma Dubarry Moderna"

O Programma Urania, felicissimo sempre em apresentar os melhores films allemães, dará, hoje e amanhã, no Gloria, as ultimas exhibições do esplendido film da Ufa: "Uma Dubarry Moderna", com a notavel actriz Maria Korda no difficil parte de protagonista. Quem ainda não viu esta magnifica obra cinematographica não deve perder a occasião, pois raras vezes um film reune tantas condições de agrado como esta producção. Baseada num romance de amor, cuja acção mais empolgante decorre num reino imaginario, "Uma Dubarry Moderna", torna-se credora das maiores sympathias dos verdadeiros amigos do cinema. A encenação grandiosa da autoria de Alexander Korda, impressiona pelos detalhes de direcção.

Completa o programma, o n. 45 da "Ufa-Jornal", que é uma bellissima collectanea de reportagens sensacionaes do mundo inteiro.

"Quatro Filhos", 2ª-feira, no Cine Theatro Iris

Mais um film colossal vae apresentar o Iris á multidão de seus frequentadores. Será "4 Filhos", a pellicula magistral da Fox, que vem alcançando na Avenida um successo sem precedentes.

Trabalho de folego, creação monumental, "4 Filhos" é um desses films que a gente vê e revê com prazer porque nelle se encontra, maravilhosamente trasladado, um drama real da vida, com toda a emoção, todo o sentimento, toda a grandiosidade que uma obra humana póde possuir.

Juntamente com "4 Filhos", o Iris apresentará segunda-feira "A ultima aventura", um bello trabalho da Paramount com William Boyd e Marguerite de La Motte, e no palco, pela Companhia Portugueza de Revistas, uma deliciosa revista em que o luxo da montagem se casa ao espirito fino dos sketchs.

Hoje, o Iris exhibe "Os bombeiros cariocas", scenas da vida diaria dos bombeiros, e "A legião dos condemnados", uma pellicula da Paramount, com Gary Cooper.

Dr. Oscar Soutello — Assist. da Facuid. de Med. do Rio de Jan. — Partos e Doenças das Snras. Res.: Rua Pereira da Silva, 38 — Ph. B. M. 0349. Cons.: Rua Assembléa, 20. 1º — Ph. C. 5706, das 4 ás 6.

O MASCULO MILTON SILLS

É o incomparavel interprete da grande producção "Paraizo"

Milton Sills, é dos actores cinematographicos, talvez, o mais popular. E' que nenhum, como elle, consegue prender a attenção de uma platéa pelas inegualaveis faculdades da sua bravura pessoal. Athleta dos mais insignes, aviador dos mais dextros, sportman dos mais completos, Milton Sills é a melhor recommendação que um film póde ter, como mais uma vez o vae provar a bella producção da First National: "Paraiso", que o Programma Serrador apresentará depois de amanhã na téla do Odeon. Um conjunto de artistas dos mais distinctos na cinematographia mundial, como Betty Bronson, Noah Beery e Charles Murray, collabora com Milton Sills, que interpreta a figura cavalheiresca de um aristocrata inglez, o "Thony", que faz as mais perigosas demonstrações sportivas, como arriscados exercicios num aeroplano, perseguindo um automovel onde vae a sua bem amada. Noah Beery, um dos mais perfeitos artistas no desempenho dos villões, tem mais uma vez que interpretar um caracter de pessimos antecedentes, mas que é amplamente castigado numa luta terrivel com Milton Sills. Betty Bronson é a enamorada de "Thony". Por ella se desenvola a acção impressionante de todo o film. E' simplesmente encantadora na interpretação dessa figurinha adoravel. Charles Murray numa personagem caricatural é felicissimo, conseguindo sempre a maior alegria em todas as scenas em que actua o seu brilhante talento de artista comico.

"Paraiso", é o nome de uma ilha situada num dos pontos mais obscuros que o Pacifico banha. Riquissima de vegetação, foi doada a Thony por seu pae, Lord Stirling, que assim o affasta da Inglaterra, onde elle com as suas diabruras "offende" a rigidez da moral britannica. Thoni e os seus amigos vão tomar posse da ilha. As consequencias dessa posse são as peiores possiveis. Os despeitos e os rancores, os ciumes e a tyrannia são phases do film que hão de maravilhar.

De hoje a tres dias no Gloria

Será apresentado pelo "Programma Urania" grandiosa pellicula russa com o nome de "O Harem da Morte".

Jona Talanowa encarnou, neste film, o papel de herdeiro de um throno e senhor de um magnifico e riquissimo harem. Ruck-Beck por morte do pae assumiu as redeas do governo e começou a vingar-se dos seus desaffectos, usando de toda a sorte de maldades. O povo, até então, vivia regularmente e não sentia o peso da opressão do monarcha. Mas o principe perverso não se contentava com essa vida de vinganças: elle apreciava o convivio constante de mulheres bellas e provocadoras, as quaes viviam como animaes domesticados numa casa de luxo e de prazeres. O serralho das odaliscas encerravam todo o conforto oriental. A indispensavel piscina interna, de aguas limpidas e de disposição artistica, esse é o logar destinado ao banho das escravas amorosas do senhor a quem procuram agradar de modos varios: ora dansando ballados rythmados ao som de instrumentos typicos, ora offerecendo a fragrancia de um carinho intimo. Apesar desses regalos, Ruck-Beck, vivia triste até que, um dia, os seus asseclas trouxeram como prisioneira a linda princeza Dschemal — soberbamente apresentada na inconfundivel figura de Nadeschda Wendelin — e por esta formosa dama o principe ficou apaixonado. O que se passou com esta donzella, dahi por deante, ficará a cargo dos nossos presados espectadores, notadamente das nossas gentis leitoras que, certamente, terão prazer em observar as intimidades de um legitimo harem do Oriente.

"Quatro Filhos"

Dois dias apenas e deixará o cartaz do cinema Pathé-Palace a super-gigante da Fox-Film, "Quatro Filhos", que vem fazendo um ruidoso successo nesse cinema. Não houve entre os milhares de espectadores, que frequentaram o Pathé-Palace esta semana, quem não tivesse para a grande obra de John Ford uma palavra de elogio; Margaret Mann, que pela primeira vez se nos apresenta como artista de elevada categoria, mereceu os applausos unanimes de todos aquelles que, comprehenderam os lances emotivos do seu sentimentalismo.

James Hall, Francis Bushman Jr., George Mecker, Charles Morton e June Collyer, traduziram a contento o que pensou e idealizou John Ford.

"Quatro Filhos" deixa o Pathé-Palace, para proseguir a marcha triumphante dos grandes films — o successo!

Não ha maior desillusão para uma noiva, do que estar tudo a postos para o seu enlace... menos o noivo!

O caso não é novo! Nem ha nada novo sob o sol! Mas ha factos tão extraordinarios na vida, que por mais que se saiba se repetirem elles com frequencia, ninguem concebe que se possa dar um facto desses comsigo proprio!

Têm havido casos originaes, que mais parecem historia escripta para entreter os outros. São historias de imaginação, que por serem cerzidas com arte inflammam e seduzem, convencem e attrahem. A respeito de casamentos que não foram realizados citam-se alguns, que é de estarrecer os mais incredulos.

São vulgares certas scenas passadas nas igrejas em que os noivos estão ajoelhados em frente do sacerdote e promptos a proferir o "sim" sacramental. Eis que, de repênte, batem á porta do templo! Todos os convidados se voltam, surpresos. O padre suspende a cerimonia. Indaga-se quem teve a audacia de interromper inopinadamente a sagração de um matrimonio que a todos se affigura promissor. E, nesse momento, apparece, ao fundo, uma mulher gritando que aquelle homem que se ia casar, é pae de um filhinho que traz nos braços!

Estupefacção geral! O sacerdote manda o sachristão levar a mulher que barafusta e se arrepela toda, para a sachristia, onde se deslindará a accusação tremenda! A noiva, que sorrira pallida de commoção, instantes havia, vae, chorando, nos braços de sua mãe. O noivo, branco como a cal, enclavinha as unhas e procura no chão uma fenda por onde possa sumir-se, sem que os presentes dêm por isso!

O pae da noiva, typo de ferrabraz, braveja e estronda a sua indignação! Não sabe que fazer naquella emergencia: se ha de amarrotar, ali mesmo, o noivo que não tem por onde fugir... se ha de desafiar para o adro da igreja o pae do rapaz que foi a causa da vergonha por que todos estão passando!

Vae tudo de cambulhada para o interior da igreja. O sacerdote indaga o que se passou. A mulher preterida gesticula e lança improperios sobre a noiva illudida! Ninguem chega a um accordo! Cada qual aventa um meio mais consentaneo com a moral offendida! E como não ha forma de liquidar na igreja um facto assim, cada qual sae, aos poucos, para que o caso não se preste a commentarios peiores do que se ouviram...

Casos como este têm acontecido! Mas... affirmamos que não ha maior desillusão para uma noiva, do que estar tudo a postos para o seu enlace... menos o noivo! Foi o que succedeu com a engraçada Sally O' Day, no dia do seu casamento com Joe Wallace. Era um enlace abençoado por toda a gente. Vizinhas e convidados enchiam a cazinha della. Flores por todos os cantos. Prendas sobre prendas. Pairava no ar uma alegria enorme. Chegára o reverendo. Só faltava... o noivo! Passou-se uma hora. Foram-se duas! O sacerdote não podia esperar mais tempo. Todos foram saindo, lentamente; uns, sorrindo maldosamente; outros, sinceramente maguados. A Sally não era digna disso! Mas, por que é que Joe Wallace não appareceu? A resposta será dada pelo Programma Serrador, quando apresentar brevemente no Odeon, o lindo film da Tiffany-Stahl: "A Noiva Abandonada", com Sally O' Neill e Ralph Graves nos protagonistas....

O novo programma do cinema Ideal

Segunda-feira, como de costume, o Ideal muda de programma, apresentando, na téla, novas producções quasi ineditas por isso que sómente foram exhibidas nos cinemas da Avenida.

O programma que será exhibido depois de amanhã melhor não poderia ser. Composto de dois films, cada um delles vale por si só por um programma inteiro. Um é "Algemas de brilhante", uma producção luxuosa da Metro Goldwyn Mayer, com a actuação impeccavel de Eleanor Boardman e Conrad Nagel; o outro, "Horas que voltam", um lindo film distribuido pela E. D. C. e interpretado por Myrna Loy.

SERA PHILOSOPHIA? SCIENCIA? ARTE?

De tudo tem um pouco, até mesmo religião. Mas uma religião sublime que ensina o amor entre as creaturas, o esquecimento das injurias e outras grandes virtudes humanas. O que o "PROGRAMMA URANIA" refere é um estupendo drama social em que o operariado tem papel saliente e muito importante.

Uma scena de "Justiça do amor" com June Collyer, Larry Kent e Victor Mc Laglen — magnifica producção da Fox que o Pathé Palace vae exhibir 2.ª-feira proxima

Noticiario da Tiffany-Stahl

OS PROXIMOS TRABALHOS DO PROGRAMMA SERRADOR

Belle Bennett, que teve extraordinario desempenho em "A mulher Corsaria", film de recente exhibição no Cinema Odeon, está actualmente pousando para mais um grande trabalho da Tiffany-Stahl cujo titulo provisorio é "Patience". Essa querida estrella, a saudosa interprete de "Stella Dallas", recebeu, não fazem muitos mezes, de um seu ardente admirador de Minneapolis um custoso bracelete de diamantes e saphira que foi avaliado em 2.000 dollars. O mais curioso é que nem uma linha esclarecia quem havia enviado tão bello quanto caro presente...

— Roy Fitzroy renovou o seu contrato com a Tiffany por mais um anno, devendo nesse prazo tomar papel saliente na producção e na direcção do programma da empresa para a nova temporada, em vista da sua efficiente cooperação emprestada á que terminou, ha pouco.

— Uma caravana, formada por mais de cincoenta automoveis, onde ia parte da companhia de Reginald Barker, partiu para o Valle da Morte, logar terrivel e desolado á borda do deserto da California.

— Reginald ia filmar algumas scenas do grande film "The Rainbow", em que apparecem Dorothy Sebastian, Lawrence Gray, Harvey Clark, Sam Hardy, Kate Price e Gino Corrado.

— Em vista do admiravel desempenho que Eve Southern tem emprestado aos seus papeis em films da Tiffany-Stahl, a First National pediu-a para o primeiro papel em um dos seus proximos trabalhos. Assim, por algumas semanas o "set" da Tiffany ficará desfalcado da sua mais interessante estrella, a heroina de "Wild Geese" que o Programma Serrador apresentará muito breve.

— Georgia Hale, a descoberta de Carlito em "Em busca de ouro" e Harvey Clark, um esplendido typo de comediante, foram accrescentados ao elenco de "The Floating College", uma historia moderna e alegre a que o talento de Sally O' Neill e Buster Collier Jr. dão vida e interesse. George Crane é o director deste luxuoso film da Tiffany-Stahl.

— Virginia Pearson.. lembram-se ainda desta estrella, tão celebre e querida dos "fans" de uma decada? Recordam-se do extraordinario desempenho que deu á producção da Fox "As esmeraldas do bispo"? O tempo, porém, passou e com elle o nome de Virginia Pearson foi-se apagando da memoria do publico. Agora, volta ella á actividade com um esplendido papel em "Patience", titulo provisorio de uma super-producção em que Belle Bennett é a estrella. Wallace Worsley, o mesmo que dirigiu "O corcunda de Notre Dame", encarrega-se da direcção dos trabalhos de filmagem e juntou no elenco os seguintes artistas: John Westwood, Marion Douglas, Anders Randolph, John St. Polis e Gene ...

Um drama para ser sentido

Não são poucos os films que se fazem de futilidades, de pouca coisa. Quasi sempre, quem vê um trabalho a menos que elle seja um super-film de muita emoção e muito acabamento deixa a sala do cinema com a alma quasi vazia, apenas semeada aqui e além de uma ou outra idéa vaga, que se não precisa muito bem. Quasi se póde dizer mesmo que a condição essencial para um bom film moderno é ser quasi vazio, firmar-se apenas em dois ou tres pontos vagos, de significação relativa. Nós nos habituamos tanto a isso e de tal modo, que não mais estranhamos quando se nos depara um film cujo vazio de significação moral é grande, a despeito da montagem, do enredo ou do numero de partes. Antes, pelo contrario, se nos admiramos é justamente quando de começo a fim, um drama tem completa significação, fala intimamente á alma.

Por isso é que o nosso publico se vae altamente admirar quando vir, segunda-feira, na téla do Capitolio "A tragedia da alcova", o grande drama que a Paramount annuncia. O grande film de Jetta Goudal e George Bancroft é de tal maneira emocionante, tem tal vida no seu enredo e tanta significação no seu desenvolver, que não é possivel vel-o sem o admirar, que não se póde a elle assistir sem intimamente sentir tudo que elle nos revela.

"A tragedia da alcova" é, como acima dissemos, um film para ser sentido. Não haverá alma, por muito displicente que queira ser, por muito indifferente que se mostre, capaz de assistir áquelle film sem pulsar intensamente ao vel-o, sem o admirar nos menores detalhes. Porque a grande creação de Bancroft é uma creação de alto valor moral e capaz por si só de se revelar a qualquer mortal.

"Justiça do Amor"

Mais uma super producção de John Ford vamos ter o prazer de assistir no Pathé-Palace, na proxima segunda-feira, dia 10 do corrente.

Trata-se de "Justiça do amor" na qual tomam parte o inesquecivel "Capitão Flagg" de Sangue por Gloria — Victor Mc Laglen, a graciosa June Collyer, Earle Foxe, Larry Kent e Hobart Bosworth.

Com um delicado e interessante enredo, estamos bem certos que, "Justiça do Amor" irá marcar como as demais producções Fox, o habitual successo de sempre.

Restam apenas, hoje e amanhã, para nos convencermos da verdade e applaudirmos pela segunda vez, este mez, o formidavel genio de John Ford e a Fox-Film.

Diario Carioca

ALBERTO BURLE DE FIGUEIREDO
Director-thesoureiro

8 DE SETEMBRO DE 1928

EXPEDIENTE

Redacção, administração e officinas
RUA ALCINDO GUANABARA, 5
Endereço telegraphico: "DIARIO CARIOCA"
Telephones: Central 0824 e Central 1559

ASSIGNATURAS

Para o Brasil:		Para o estrangeiro:	
Anno	40$000	Anno	70$000
Semestre	25$000	Semestre	40$000

Venda avulsa no interior, 200 réis
Distribuidor: Vicente Perrota.
Cobrador: Lourenço da Costa Amaral

UM BOM CANDIDATO

S. PAULO — 6 de setembro.

O sr. Julio Prestes é, como já se imaginava, o candidato á successão do sr. Washington Luis. E' um excellente candidato. Está gordo, feliz, com o nariz um bocado vermelho mas de um *houmor* encantador.

Na sua "entourage" ninguem discute nem põe a minima duvida na candidatura. Quizemos saber num circulo de seus amigos qual o fundamento de tal candidatura. Os homens arregalaram os olhos como se estivessemos no mundo da lua, até um pouco entristecidos com a nossa simplicidade. O Julinho é o candidato do sr. Washington Luis.

Quizemos então dividir a questão, seriando a nossa curiosidade. Primeiramente o Julinho é o candidato do sr. Washington Luis porque é amigo intimo do actual presidente; pensa, age, raciocina, lê, escreve, respira e vive como o seu egregio chefe. A identificação entre o presidente da Republica e o seu futuro successor, presidente de S. Paulo, é de tal ordem que se póde dizer que o sr. Washington Luis está actualmente governando o grande Estado, com a mesma segurança, a mesma minudencia, o mesmo desembaraço com que manda na policia do Rio de Janeiro, no sr. Oliveira Botelho ou no Gavião Molhado.

Quando por um extraordinario acaso, por uma inesperada circumstancia o sr. Julinho cuida, suspira ou decide de modo differente do sr. Washington Luis, o senhor do Cattete manda ligar o telephone e rectifica. Julinho muda o compasso da sua vontade, afina pela vontade do chefe e recomeça. Recentemente, por um desses descuidos, Julinho nomeou o sr. Arthur Whitaker ministro do Tribunal de Justiça. Telephonema. Julinho rasgou o decreto e nomeou, de accordo com a vontade do outro, o sr. Macedo Couto...

O mais comico desse caso é, porém, a interpretação simplista da politica nacional que reina nos Campos Elyseos.

O discurso do sr. Antonio Carlos em Juiz de Fóra, tão subtil, tão complexo na sua finalidade, tão poderosamente politico na mais ampla accepção do termo, foi aqui publicamente interpretado como uma adhesão completa á candidatura do sr. Julio Prestes! A politica sul-riograndense é interpretada com a mesma poderosa ingenuidade. S. Paulo dá o xarque ao Rio Grande do Sul, os gauchos dão os seus votos ao sr. Julinho. Na Bahia, opportunamente o sr. Washington Luis sacrificará o sr. Octavio Mangabeira ao sr. Vital Soares e terá a votação cerrada dos bahianos. Por toda parte será assim e com essa triumphal facilidade: um olhar circular com os oculos pretos e um sorriso... e o Brasil para o sr. Julinho!

Um dos chefes mais autorizados da politica paulista dizia-nos tranquillamente: será no baile de 7 de setembro de 1929; a candidatura do sr. Julinho será proclamada pessoalmente pelo sr. Washington Luis nesse baile como foi communicada a do sr. Carlos de Campos num baile dos Campos Elyseos. Luzes, flores, casacas, senhoras deslumbrantes de elegancia e belleza. O presidente da Republica, luzidio e amavel, passeando triumphalmente entre os grupos, irá annunciando a uns e a outros, o nome do seu successor. E no Guanabara resplandescente subirá um côro de admiração e respeito: o sr. Julinho! o sr. Julinho será o presidente!

Já vêem os amaveis leitores que o sr. Julinho não é canja!

O SENSO DO ABSOLUTO

Quando Napoleão fez a campanha do Egypto, levou comsigo, como se sabe, um grupo de sabios francezes para estudarem a terra dos Pharnós, de todos os pontos de vista que pudessem interessar a sciencia [illegible].

Uma noite de verão Napoleão e seu grupo de sabios viajavam sobre o Nilo, a bordo de um pequeno barco. Era uma noite como as tropicaes, negra e profunda. Na largueza do valle do rio sagrado a abobada celeste descia até a fimbria da planura terrestre. E na profundeza azul-negra desse firmamento do sul, as estrellas faiscavam como pedrarias.

Os sabios conversavam á ré, num grupo, emquanto que Napoleão, preoccupado com os problemas da campanha, passeava sobre o tombadilho. De cada vez que se approximava do grupo, ouvia um fragmento da conversa. O thema era a existencia de Deus. A Encyclopedia tinha feito uma profunda impressão sobre esses sabios do fim do seculo dezoito. O "scoentismo" de D'Alembert alliado ás ironias de Voltaire, tinham destruido em quasi todos os espiritos dotados dessa "meia sciencia" tão perigosa, os fundamentos da fé num Creador de todas as coisas, *alpha* e *omega* do mundo sensivel e do supra-sensivel. Não admira pois, que ao fim da discussão todos estivessem de accordo no ponto essencial: "Deus não existia. Era uma hypothese desnecessaria no mecanismo do Universo, que a sciencia já tinha explicado o bastante para permittir essa conclusão, e que os seculos futuros haveriam de penetrar mais profundamente."

Napoleão passeava sempre, para lá e para cá, absorto. Mas, numa dessas vezes, ouviu a conclusão a que tinham chegado os sabios. Deteve-se então junto delles e interrogou:

— Então, Senhores: foi essa a conclusão a que chegaram: Deus não existe?

— Não, general. E' uma hypothese inutil.

Napoleão voltou a face para o céo constellado, que faiscava feericamente, e fez-lhes, então, uma dessas perguntas que só os genios ou os pobres diabos têm bastante audacia para fazer:

— *Alors, qui a donc fait ces étoiles?* (Quem foi, então, que fez essas estrellas?)

E como nenhum dos sabios pudesse no momento explicar, Napoleão continuou os seus passeios ao longo do tombadilho, emquanto o barco singrava as aguas do rio sagrado...

De então para cá, tem-se feito um grande progresso no sentido da sciencia e no sentido da religião; mas hoje, (como hontem, e como amanhã) "o mundo e o homem constituem o duplo e eterno assumpto de todas as cogitações humanas".

Donde vem o mundo e para onde vae, donde vimos nós e para onde vamos — eis as eternas perguntas que vivem em todos os corações, e no fundo dos quaes, e como uma solução, a unica solução, permanece perpetuamente a idéa do Absoluto. E é curioso constatar como essa idéa, que existiu sempre no *substratum* da natureza humana, mesmo no seio das raças mais atrasadas e mais incultas, permanece ainda hoje, como um fundo religioso inabalavel, no coração do homem moderno, principalmente nos dois extremos da escala intellectual: entre os mais simples e os mais cultos.

Uma noite, ha muitos annos, fui ao antigo observatorio do morro do Castello receber, uma lição de astronomia pratica, com o eminente Luiz Cruls. Como tivesse chovisçado um pouco, outros que deveriam tambem ir, faltaram, e vi-me a sós com o grande astronomo. A lição foi assim maior e mais interessante, porque elle me mostrou uma porção de coisas, que não estavam no programma dessa noite.

Quando me viu extasiado deante das maravilhas celestes, o velho professor, que tinha paixão pela sua sciencia, disse-me:

— "Agora vou mostrar-lhe um dos jardins do céu".

Conteirou o telescopio e me fez olhar. Um verdadeiro fogo de artificio se desenrolou então deante dos meus olhos attonitos. Era uma região do céo onde se agglomerava um numero immenso de estrellas, das mais variadas cores, e todas faiscando de um modo vivaz e feerico.

Quando deixei, maravilhado, o telescopio, occorreu-me perguntar ao grande astronomo:

— Dr. Cruls: o sr. acredita em Deus?

Elle sorriu docemente e respondeu: — Qual é o astronomo que não acredita em Deus?

Sob a influencia da Encyclopedia, de Voltaire e de Augusto Comte, na França e em todas as nações latinas muito trabalhador pela cultura franceza, começou a lavrar, sobretudo entre os intellectuaes, um profundo scepticismo em relação ao Absoluto. Mas é curioso constatar como essa idéa permanece intacta e vivaz no seio da raça nordica, onde ella constitue um ponto de encontro da generalidade dos espiritos e dos corações, e constitue uma grande força moral. Em luta, como todos nós, com todos os precalços que decorrem duma proximidade muito grande ainda do homem das cavernas, o troglodyta meio homem, meio animal, a raça nordica conserva, entretanto, em seu coração um profundo sentimento religioso, que ella põe em pratica na vida, com essa sombria determinação que é um dos seus traços caracteristicos.

Alberto Terhune cita, no *American Magazine*, alguns exemplos interessantes desse profundo sentimento religioso dos americanos.

Numa noite de maio do anno passado, um *stadium* de Nova York estava cheio á cunha por causa de um match importante de *box*! Depois de uns dois ou tres encontros preliminares, a agitação do publico tocou ao auge quando se annunciaram os preparativos para o grande *match*. Mas neste momento um dos empregados do circo bateu palmas no meio da arena e pediu um momento de attenção.

— Senhoras e senhores! Eu não sei em que é que vocês creem ou deixam de acreditar, nem isso me importa agora. O que eu tenho a dizer é que neste momento, ha um rapazola americano dentro de uma casquinha de nóz, entre o céo e o mar, lutando com os ventos e com a tréva, num ponto qualquer do espaço entre a America e Paris. E o mais que podemos fazer agora para ajudar esse bravo Lindbergh a chegar são e salvo ao seu destino, é dirigirmos ao Todo Poderoso uma prece em favor delle. Peço, pois, a todos os presentes, um minuto de silenciosa prece em favor de Lindbergh!

E immediatamente, diz Terhune, os milhares e milhares de pessoas que enchiam o *stadium*, cairam de joelhos e durante um minuto, em meio de um silencio impressionante, oraram ao Todo Poderoso por Lindbergh, o tenentezinho americano, que áquella hora singrava o espaço numa casquinha de nóz, fustigado pelos ventos, que abaixo delle agitavam o mar tenebroso!

Ainda ha um detalhe tambem significativo. Como se sabe, os episodios dos *matches* são irradiados para centenas de milhares de auditores. De repente, todas as estações de radio deixaram de ouvir a descripção do que se passava no *ring*. A suspensão durou um minuto, que, ás vezes, é um espaço de tempo mais longo do que parece.

Estavam todos perplexos sem saber a que attribuir o facto, quando de novo resoou a voz do irradiador:

— "*Ladies and gentlemen!* Estivemos um minuto orando a Deus por Lindbergh. Quereis juntar as vossas preces ás nossas, por um minuto mais?"

E immediatamente, diz Terhune, das centenas de milhares de auditores que em suas casas acompanhavam os *matches*, não houve um que não se levantasse e não orasse por Lindbergh!

Uma crença ardente e profunda como essa, que reune todos os corações americanos num só coração, é necessariamente uma grande reserva de força moral, de que estão privadas as nações scepticas, indifferentes e materialistas.

MARCOS FELICIO

MANDÕES E REBELLADOS

De todos os movimentos revolucionarios brasileiros, talvez nenhum outro tivesse tido o cunho pessoal do de 14 de novembro de 1904, contra o presidente de então, o saudoso estadista sr. Rodrigues Alves. O governo nem era de prepotencia, nem prejudicial ao paiz, sob nenhum aspecto.

Um presidente que escolhera Pereira Passos para gerir a Prefeitura; Rio Branco para a pasta das Relações Exteriores e Lauro Muller, para a da Viação e Obras Publicas; que augmentára de muitos kilometros a rêde ferro-viaria; que construiu a nossa principal avenida; que deu inicio ás obras do nosso cáes; que se movimentava no sentido de fazer o Brasil surgir, aos olhos do estrangeiro, como uma nação progressista — não podia ser tido como elemento prejudicial. Não fosse, pois, o sectarismo, de um lado, condemnando a providencia da vaccinação, e um certo exaggero de algumas autoridades sanitarias, querendo levar muito a rigor a obrigatoriedade dessa medida de defesa da população, não se daria o movimento revolucionario, que visava a pessoa do sr. Rodrigues Alves, accusado de dar braço forte (sem allusões) ao grande Oswaldo Cruz, hoje por todos reconhecido como um dos mais benemeritos brasileiros que já têm passado por postos de administração.

Pois bem. Não obstante se tratar de um levante injusto; não obstante o cunho pessoal que esse movimento teve contra o presidente Rodrigues Alves — entretanto, foi o proprio alvejado pela revolta, quem promoveu, junto do Congresso, a amnistia dos revolucionarios!

Não ha exemplo mais dignificante para a memoria do illustre paulista!

A esse tempo, ainda se reconhecia que um homem que se atira a uma revolução, embora possa estar errado, tem um objectivo superior, um ponto de vista para elle patriotico. Naquella época, ainda os revolucionarios não tinham sido incluidos na lista dos "bandidos", "salafrarios", etc., justamente pelos salafrarios e bandidos que vieram a dominar no Brasil.

O espirito liberal se evidenciava em todos os gestos do governo e do parlamento. Não quero dizer que um e outro não errassem. Erravam. Já naquelle tempo se notavam certas facilidades condemnaveis, em questões relativas á applicação dos dinheiros publicos. Mas, confrontadas mesmo essas facilidades, com as que vieram depois, despudoradas, sem sequer o cuidado de no menos guardar as apparencias, viviamos em um verdadeiro Paraizo e os nossos politicos chegavam a parecer Vestaes!...

Os movimentos revolucionarios que se seguiram ao de 1904, não tiveram cunho pessoal, embora á primeira vista possa parecer erronea a minha asseveração.

A revolução de 1922 foi contra a pessoa do sr. Epitacio? Evidentemente, não. Nem mesmo contra a pessoa nauseante do candidato á presidencia, porque se tratava até de um sujeito desconhecido, que um bamburrio collocára na presidencia de um grande Estado, como os detrictos do oceano são elevados á superficie das aguas serenas...

Esse movimento era o protesto necessario ao regimen de açambarcamento politico, graças ao qual individuos de moral duvidosissima, reunem-se periodicamente para dar de presente aos seus comparsas os altos postos administrativos da Republica. Fracassou, e não podia deixar de fracassar, desde que a figura que se pretendeu collocar á sua frente, era um marechal de conhecida jettatura, sem duvida uma alma boa e simples, incapaz de uma maldade consciente, mas sem firmeza alguma, a quem qualquer criança era capaz de mover como um boneco d'engonço. A revolução de 1924 era um prolongamento natural da primeira, mais accentuada, mais definida, obedecendo a um programma maduramente estudado. Quiz a sorte que tambem fracassasse. Mas ninguem poderá, de boa fé, asseverar que se tratasse de uma revolução sem objectivos superiores, sem ideaes, que obedecesse a interesses inconfessaveis. As figuras que chefiavam o movimento excluiam, desde logo, essa supposição. E eram tão nobres, tão grandiosos, tão elevados os moveis desse movimento, que elle teve logo a adhesão de uma figura integra como Belisario Penna, lançando a carta a seus filhos, que é um documento, que ha de passar á Historia, como um exemplo raro de patriotismo e um attestado da seriedade dos que se atiraram áquella grandiosa aventura.

Entretanto, ao passo que o presidente Rodrigues Alves, vizado pessoalmente pelos revolucionarios de 14 de novembro de 1904, reconheceu que se tratava de um erro de homens dignos, levados áquelle acto por exaltação momentanea, de que os espiritos mais brilhantes e cultos não podem fugir, e foi o primeiro a querer que se lhes désse amnistia, os presidentes que lhe succederam collocaram o odio e a vingança acima do elevado pensamento liberal de passar a esponja sobre aquelles factos, para que elles não voltem á tona. O odio não póde gerar senão odio. Da vingança não podem nascer a bondade e a tolerancia. De sorte que os impugnadores da amnistia é que são, de facto, os revolucionarios. São elles que reconhecem, com essa obstinação, que o paiz não póde concertar sem o choque das paixões, sem as lutas encarniçadas. São elles que querem manter o dissidio, conservar o fogo, já amortecido, da fogueira!

Seria um bem a amnistia? Ou, esses que querem a luta, que repellem a concordia, embora num ponto de vista differente, estarão, inconscientemente, certos?

Responder a essas duas interrogações não é das coisas mais faceis. Seria devassar o futuro, prophetizando, predizendo os acontecimentos que ainda sacudirão o paiz, no terreno politico, no terreno administrativo, no terreno revolucionario. O prognostico não póde ser seguro, mesmo para os maiores psychologos.

De tudo isso quanto ficou dito nas linhas anteriores, se conclue que temos caminhado do liberalismo para o absolutismo. Desde os que mais podem, aos poderosos de 5ª ordem — o que se vê é a tendencia para o arbitrio, para a violencia. E' natural. Partindo o exemplo de cima, tem de chegar ás camadas inferiores. Se os que devem ter espirito mais culto agem como brutos, não se póde esperar brandura e tolerancia dos que, além de não terem nenhuma cultura, ainda recebem a lição diaria, constante, de taes "professores"...

Dessa brutalidade geral não póde provir a tolerancia.

A escola está aberta. Os professores não transigem; os discipulos seguem rigorosamente o rithual. Por mais optimista que se seja, não é possivel acreditar que de fonte tão suja, brote agua limpa...

A nuvem do absolutismo se vae avolumando por todos os lados. O ambiente é pesado. Se dessa situação asphyxiante surgir um doido (todos os revolucionarios são tidos como malucos, desde que percam) que ouse quebrar os grilhões do captiveiro os que condemnam a amnistia, a paz, o congraçamento, nem se devem espantar, nem mesmo podem mais condemnar a attitude do rebelde, porque essa attitude nada mais será que a consequencia logica da politica odienta da divisão do paiz em duas castas: a dos mandões e a dos rebellados.

Desde já declaro que não estou, nem num grupo, nem noutro. Para mandão, nunca dei. Rebellado não posso ser, pela razão que já expendi, na propria chefatura de policia, ha annos, quando certo governo grotesco me processou como conspirador. Assignára eu, com outros, um boletim revolucionario. Não o fiz escondido. Eram papeis impressos, largamente espalhados.

A conspiração, como o proprio nome está indicando, é coisa occulta, architectada em reserva. Pois o governo de então achou que pregar idéas, claramente, francamente, era acto de conspiração!

Esse processo deu em droga. Mas, ao delegado que me inquiriu e que perguntou por que eu não fazia logo a revolução, perguntei: — "Que é das armas? O sr. m'as fornece?"

O homem embatucou. Não sou, não serei dos rebellados, porque jamais teria quem me désse metralhadoras, tankes blindados, aviões municiados... Mas, se me dessem, ainda o fariam a um terrivel anti-militarista, que tem verdadeiro horror a todos esses apparelhos...

De sorte que podem os despotas ter certesa da minha innocuidade, do platonismo da minha acção. — Escrevo, por diletantismo... Bem sei tambem que onde não haja vergonha, a critica, ainda a mais impiedosa, vale tanto como uma espingarda enferrujada e desarmada.

CAMPOS DE MEDEIROS

TOPICOS DO "DIARIO"

O TEMPO

BOLETIM DA DIRECTORIA DE METEOROLOGIA

Previsões para o periodo de 18 horas de hontem ás 18 horas de hoje

Districto Federal e Nictheroy — Tempo: instavel continuando sujeito a chuvas. Temperatura: em declinio á noite, estavel de dia. Ventos: do quadrante sul, frescos.

Estado do Rio de Janeiro — Tempo: instavel com chuvas. Temperatura: em declinio á noite, estavel de dia.

Estados do Sul — Tempo: perturbado com chuvas, melhorando no Rio Grande. Temperatura: em declinio em São Paulo, estavel nos demais Estados. Ventos: do quadrante léste, frescos sujeitos a rajadas na região oéste dos Estados de São Paulo, Paraná e Santa Catharina. O serviço telegraphico foi regular.

Serviço especial para o trajecto rodoviario Rio-São Paulo

Previsões para o periodo das 18 horas de hontem ás 18 horas de hoje:

Tempo: instavel com chuvas. Temperatura: em declinio á noite, estavel de dia. Ventos: de sul á léste, frescos.

Festejando o nosso "Independence Day" — Com antecedencia de um dia para adherir aos festejos patrioticos do nosso "Independence Day", chegou a Belém do Pará um navio da empresa Ford transportando a insignificancia de 2.200 toneladas de machinismos. Só de impostos esses cacarécos pagarão 400:000$000... Com o sr. Henry Ford é assim...

A colinização fordista na bacia do Amazonas é uma dessas iniciativas onde se reunem o útil e o agradavel. Emquanto o erario publico embolsa, um sorriso nos labios, 400:000$000 de impostos numa bolada, os fuzileiros navaes de Tio Sam, que detestam as longas travessias, permanecem, ali, a dois passos, na Nicaragua, treinando com as tropas do general Sandino...

Os passeios de s. ex. — O sr. Bernardes, quando andava com as calças nas mãos, apavorado com as conspirações tramadas pela inventiva do sr. Carlos Reis, tinha por costume procurar na ilha do Rijo o melhor consolo para as suas inquietantes coceiras.

E a ilha do Rijo foi uma especie de Capri, do Nero de Viçosa, com todas as adaptações picarescas das aventuras de Eulemburg e dos seus homosexuaes.

O sr. Washington Luis, que é um presidente activo, de turismo irrequieto, fez recair as suas preferencias para a ilha do Braço Forte. E de vez em quando s. ex. atravessa a pittoresca Guanabara, com uma reduzida comitiva, para ter a deliciosa sensação de uma viagem maritima.

Embarcando na ponte do Cattete, o presidente costuma passar ao largo da pequena enseada do Pharoux e tem sempre os olhos voltados para as chaminés da ilha do Vianna, onde se transformavam em fumo os avisos reservados do Banco do Brasil que encheram de cifras fantasticas as columnas da Divida Fluctuante.

Se o honrado chefe do Executivo, em vez de embarcar na lancha presidencial viajasse como qualquer mortal nas barcas da Cantareira, poderia vêr de perto o que vêem diariamente os moradores da capital vizinha, que passam para o Rio, para o trabalho.

E então poderia apreciar a ferrugem que come as boias dos "dreadnoughts" — que custaram 40 contos cada uma, (naquelle tempo) e que nunca foram pintadas, talvez por falta de tinta no Deposito Naval.

Mais ainda: o sr. Washington Luis poderia vêr uns calhambeques immundos, caindo aos pedaços, com as insignias da... Saúde Publica.

O Departamento Nacional de Hygiene que é tão rigoroso e severo nas inspecções do domicilio da nossa população, não inspecciona as suas embarcações do serviço de defesa sanitaria e ainda por cima, em vez de ancoral-as na ilha da Sapucaia, vae exhibil-as com o maior "sans-façon" num dos pontos mais á vista dos estrangeiros.

Dengues — O deputado Amaury de Medeiros, que foi director de Hygiene, em Pernambuco, no governo do seu sogro, deputado Sergio Loreto, deu uma entrevista ao "O Jornal" sobre a epidemia do "dengue". Quem conhece o saltitante e gracioso deputado ha de ter, logo á primeira vista, notado a propriedade do assumpto para a sua palavra.

Lendo-se a entrevista, vê-se que o sr. Amaury não se limitou a estudar o thema pelo lado clinico. Deteve-se no estudo da origem daquelle vocabulo. E observou:

"A palavra "dengoso", significando: requebrado, mimoso, efeminado, não deve ter origem differente".

Vê-se, por ahi, como o sympathico hygienista falou de cathedra.

LIVROS & AUTORES

(Critica e informação literaria)

O LIVRO DO DIA: — *Vicente Piragibe*: "Prostituição e vagabundagem" — Rio de Janeiro — 1928.

Magistrado, o sr. Vicente Piragibe reaffirma os predicados que, na imprensa e na politica, lhe haviam dado relevo. Na Côrte de Appellação, como em suas actividades anteriores, o integro desembargador se tem imposto pela elevada visão dos votos que profere. Pela formação liberal de seu espirito, tinha s. ex. de ser, como é, o juiz avançado, "tolerante de facto, intransigente de principio", para o qual não ha crimes, mas criminosos — criminosos que o meio não apenas propicia, como crêa.

Obedecem a essa orientação fundamentalmente sociologica, humana e, vamos dizer, generosa, no sentido mais nobre do vocabulo, os accordãos de sua autoria, agora publicados em volume, cuja primeira parte comprehende as "questões sociaes", "Prostituição" e "Vagabundagem"; a segunda, de "questões de Direito Penal" — "Tentativa", "Homicidio", "Pericia das armas de fogo", "Defloramento", "Corrupção de Menores" "Attentado contra o pudor", "Receptação", "Delictos de Imprensa", "Sursis"; a terceira, as "questões de Processo Penal" — "Instrucção criminal", "Decisões do Jury", "Queixa Crime" (2), "Deportação e expulsão".

Imprimiu a obra a typographia da Escola 15 de Novembro, facto que registramos com os encomios que merecem os pequenos operarios, alumnos daquelle estabelecimento. Deram elles cabal desempenho á sua tarefa.

*** A Academia Franceza, entregue á confecção do seu novo diccionario, muito trabalhou no anno de 1927: da palavra "mis" foi até a "natal"...

Justificando essa lentidão, Marcel Prévost, na "Revue de France", diz que a letra M occupa a decima parte da obra; que a illustre companhia não póde trabalhar nos dias de sessão publica, nos dias de eleições, nas quintas-feiras que coincidem com feriados, e nas em que trata da concessão dos premios de literatura e de virtude. Este anno, por exemplo, em maio, junho e julho, não deu uma pennada em materia de diccionario.

Até parece o Congresso de um paiz muito amigo da França.

*** Livros recebidos:

Guy Wirta: "Nina Rosa", traduzido por Pepita de Leão — Companhia Editora Nacional, S. Paulo, 1928.

"Mil e uma noites" (segunda parte) — Companhia Editora Nacional, São Paulo, 1928;

Bruno de Martino: "Pedaços de jornal", Empresa Graphica Editora, Paulo Pongheti & Cia. Rio de Janeiro, 1928;

Luiz Martins: "Sinos" (versos), Papelaria Venus, Rio de Janeiro, 1928.

C. L.

POLITICA PITTORESCA

O Diario do Congresso, *este anno, promette constituir uma collecção preciosa, para os amadores da oratoria pittoresca.*

Em geral o povo ignora o que dizem os seus chamados representantes — o Diario do Congresso *não é lido.*

Os jornalistas que trabalham na Camara não ouvem os discursos, senão raramente, quando falam, por exemplo, o sr. Luzardo, que tem pulmões de aço. Em regra, os jornaes publicam apenas os resumos fornecidos pela tachygraphia, e esta, cautelosamente, na synthese que fornece, não só poda, como enxerta, na volupia intellectual de fazer obra nova, obra propria.

A oratoria bahiana, celebre nos Annaes do nosso parlamento, está representada, este anno, pelos srs. Ubaldino Gonzaga e Pacheco Mendes.

O sr. Ubaldino Gonzaga estreou fazendo um necrologio, e começou a sua oração funebre, fazendo quadras, não de cemiterio, mas de versos:

Senhor presidente!
Se v. ex. consente,
Eu direi a toda gente
Que me ouve complacente

José da Rocha Leal,
Ex-deputado federal,
Figura tradicional
Na politica estadual...

. . . .

Isso póde não ser verso, de pé firme, mas, podemos garantir, é verdade. Se não está na resenha, nem no Diario do Congresso, *graças ao cuidado artistico da tachygraphia, faz parte do archivo de originaes tachygraphicos do sr. Jacy Monteiro, director da Tachygraphia da Camara.*

Outro orador pittoresco, da Bahia, o sr. Pacheco Mendes, reencetou este anno um discurso que havia interrompido em 1926.

O sr. Pacheco Mendes passa, e muito justamente, por ser o homem mais... como diremos?... mais... imaginoso, não só da Camara, como da Bahia... do proprio Brasil.

O sr. Pacheco Mendes não tem a vaidade de só falar para um auditorio numeroso. O velho deputado bahiano fala sempre para um grupo reduzido, que estaciona junto á tribuna, com a mão em concha no ouvido, para não perder as palavras do orador.

Porque os discursos do sr. Pacheco Mendes são em voz baixa, em estylo de conversa, entre camaradas.

A ultima vez que o sr. Pacheco Mendes occupou a tribuna, a sua conversa parlamentar versou sobre as maravilhas da natureza na Bahia. Nem na Turquia, nem na India mysteriosa, nem no Thibet, nem na China, jamais vira coisas, tão impressionantes.

Foi assim que o orador, a proposito da javina, que produz na Amazonia o marfim vegetal, declarou que, nas margens do Rio S. Francisco, existe um coqueiro que dá o marfim natural, este, sim, egual ao das prezas do elephante.

Surpresa, porem, maior, elle tivera na Feira de Sant'Anna, onde encontrara um bóde que punha ovos.

O sr. Dorval Porto, que se approximara do grupo junto á tribuna, ao ouvir falar na Amazonia, não se conteve e espetou o dedo, austéro, perguntando:

— Mas o meu collega... chegou mesmo a ver esse animal? Viu os ovos?

— Francamente... explicou o sr. Pacheco Mendes, ver eu não vi... porque ha muito que eu não vejo bem... mas peguei... pesei... apalpei... apertei...

— Apertou... para que? perguntou o sr. Dorval.

— Apertei... para ver se era mesmo ovo... Se fosse, quebraria...

— E quebrou? indagou o sr. Dorval.

— Isso não! Eu confesso... Tambem o bóde não deu tempo... Elle soltou um berro e saiu na disparada...

MARFORIO

MUSICA

• *O fascismo na temporada lyrica* — Varios assignantes do Municipal queixam-se da espiga tomada com a temporada deste anno. Esperavam as operas de Wagner e as francesas constantes do repertorio. Com sorpresa viram evaporar-se o elenco allemão após duas operas, ficando elles reduzidos a ouvirem pela milesima vez as estopadas de Donizetti, Rossini e Verdi. Um delles me confiou que os empresarios receberam de Italia ordem terminante de boicotarem as musicas francesas e allemãs e só darem bucha italiana.

Ora, o que de mais culto ha na nossa platéa já está farto de musica italiana e não reconhece, na contemporanea, senão inferioridade irremediavel ante a de outros paizes.

Havemos nós de estar sujeitos aos caprichos do fascismo? Não nos libertaremos ao menos deste captiveiro?

• *Concerto Celio Nogueira* — Será no dia 19 do corrente o recital desse tão joven quão já famoso violinista brasileiro. De passagem pelo Rio de onde regressará brevemente á Europa contratado para concertos em Bruxellas, Haya e Paris, Celio Nogueira, premio de viagem do nosso Instituto, vae patentear ao nosso publico o progresso feito nos seis estudos em Bruxellas sob a direcção do celebre Ysaye, o mais acabado mestre do violino em sua geração.

Ysaye dedicou sua velhice á formação de artistas novos por elle cuidadosamente seleccionados entre centenas que lhe procuram as lições. Ouvido por Ysaye, foi Celio arrolado no numero dos raros escolhidos.

Hoje Celio é um virtuose completo e honra do meio artistico brasileiro. No seu concerto executará a sonata em *mi* de Ysaye ainda não executada no Brasil.

Eis o programma: Pasquali-Ysaye, *Sonata;* Max Bruch, 2º *Concerto;* Ysaye, 2ª *Sonata;* Falla-Kzchansky, *Asturiana* e *Jota;* Albéniz-Kreisler, *Tango* e *Vida breve;* Wieniawsky, *Polonaise.*

• *Barbeiro de Sevilha no Municipal* — Conhecidissima do nosso publico, essa opera gaiata, obra-prima de Rossini, deve metade do seu exito ao excellente libreto onde é rigorosissima a logica do entrecho e das situações. A musica padece dos vicios da época e mais a do baixo comico a que desceu e em que se comprazia Rossini. Não ha negar todavia trechos graciosos, finos mesmo onde aliás explodem de quando em quando uns assomos de pachuchada.

Estreou nossa patricia, d. Bébé Lima Castro, cuja voz bastante fresca ainda lhe permittiu desempenhar-se galhardamente do ingrato papel de Rosina. Sua preoccupação, porém, de mostrar mais voz do que realmente possue (o contacto italiano é um perigo) levou-a a injustezas esfriantes, mormente na ultima aria do terceiro acto. Se houvesse emittido a nota piano, apenas cantando, outro teria sido o exito.

O tenor Rodrigues foi bom. O barytono Franci esteve desempennado, gritou a valer e denotou bem claramente o rachamento incipiente da sua voz.

Passero disse com admiravel precisão a vida a aria da calumnia.

Os mais bem.

AZALAN

DE ESGUELHA

Nos tempos de Bernardes, foi agitada a idéa da transferencia da capital para o planalto. O governo de então, que primava pelo esquecimento da Constituição, della se lembrava apenas para esse effeito. E' que o famoso presidente entendia molestar, assim, o povo carioca. De outro lado, apavorado como vivia, pensava como seria delicioso estar num logar onde pudesse respirar a largos haustos. O infecto quadriennio, entretanto, chegou a termo, e, na impossibilidade de mudar a capital para Goyaz, Bernardes mudou-se para a Europa.

Hontem, o Diario *transcreveu palavras dos srs. Plinio Salgado e Alarico Silveira, sobre o mesmo problema, que, no minimo, dá margem a divagações literarias.*

Infelizmente, o sr. Washington Luis — como prova a sua actividade passeadoura — gosta do Rio e morreria de tédio em Goyaz. Nestas condições, se bem que paulista o primeiro e secretario da presidencia o segundo, aquelles dois cavalheiros não exprimiram o pensamento do Cattete.

E é pena.

Como carioca, meu maior anseio é ver cumprido o paragrapho unico do art. 3.º da Constituição de 1891:

"Effectuada a mudança da capital, o actual Districto Federal passará a constituir um Estado".

Que allivio, quando vissemos pelas costas o Executivo e o Legislativo da Republica! Retomariamos conta da nossa casa, disporiamos do que é nosso, seriamos felizes. Operar-se-ia verdadeira obra de saneamento moral. Poderiamos — como estrangeiro que aqui chega — admirar tambem as maravilhas da natureza carioca — contemplação para a qual as miserias federaes nos incompatibilizam, envenenando-nos a alma, enchendo-nos de descrença invencivel...

Rumo a Goyaz — e quanto antes. Soccorra-nos a vassourada bemdicta, que limpe a cidade dos detrictos federaes que a sujam.

E, generosamente, nessa hora redemptora, lembremo-nos de avisar os nossos irmãos do planalto: fujam! fujam!

ZORRO

O NOSSO ANECDOTARIO

C. L., que assigna a secção "Livros & Autores", neste jornal, contou, ha dias, o caso de um escriptor francez que, tendo feito, em uma novella, a caricatura de varios typos, do meio social parisiense, levou uma formidavel surra, que o deixou quasi inteiramente derreiado e, provavelmente, sem vontade de continuar a caricaturar os outros...

Mas que propaganda, meus senhores! A edição foi inteiramente vendida!

Estou aqui e estou a desconfiar que essa surra foi de encommenda...

Essa coisa de propaganda sempre foi uma preoccupação de todo escriptor.

De um, nosso, sei de facto interessante. Quando ainda não era o formidavel jornalista que hoje é, elle manteve celebre e formidavel polemica, com... elle mesmo!

A certo ponto, o negocio, tão esquentado já estava, ia degenerando em um duello. O conhecido escriptor desafiou... o rival!

Os seus amigos alarmaram-se. Procuraram-no para o demover do gesto impensado e propuzeram:

— Nós vamos procurar o teu antagonista e arranjamos um accordo.

— Não! Não! Isso não! dizia, assustado, o escriptor, isso não!... Fiquem certos de que elle não se baterá commigo.

— Mas...

— E' um covarde! Pois, se todos os dias, eu lhe digo, cara a cara, todos os desafóros possiveis... e elle não reage!

E não era mentira...

• • •

Eu, nessa materia de propaganda, sou de um caiporismo inacreditavel!

Ainda outro dia, num festival de arte, solicitado gentilissimamente por pessoa a quem nada poderia negar, prestei-me a recitar uns versos meus em publico.

Eu, declamando, devo ser a coisa mais grotesca que se póde imaginar! Talvez — pensava eu — alguem, indignado, me esperasse lá fóra e fizesse um escandalo formidavel...

Qual nada! A propaganda falhou...

E aqui, muito em segredo, vou lhes dizer: estou escrevendo, para sair em 1929, uma novella realista em que são caricaturados varios typos muito nossos conhecidos.

Mas vão ver que não encontro ninguem que me queira partir umas costellas...

Eu sou de um caiporismo!...

LUIS MARTINS

A Companhia Lucilia Simões - Erico Braga vae ter um theatro digno do seu elenco

A PHILOSOPHIA E O BOX TALVEZ TENHAM MAIS PONTOS DE CONTACTO DO QUE SE SUPPÕE

Mas é moda e as tartarugas, como todos os outros animaes, a começar pelo homem, soffrem sem se queixar o seu jugo tyrannico

Gene Tunney é, decididamente, um rapaz muito curioso.

Além de campeão do box e de official de marinha dá-se ao luxo de ser collecionador de gravuras antigas, escriptor nas horas vagas, arbitro da moda, leitor apaixonado e gentleman no commum dos dias.

Tem, naturalmente, espantado muita gente e apromptâ-se a espantar muito mais.

Não correu ultimamente o boato que viria a Paris matricular-se num curso de philosophia da Sorbonne?... Um philosopho que se faça boxista, ainda se comprehende, mas um campeão de box, dado á philosophia, é o que não deixa de surprehender o seu bocado. E dahi, quem sabe? A philosophia e o box talvez tenham mais pontos de contacto do que se suppõe.

A moda das modas, o nec plus ultra do chic no momento actual são as pequenas tartarugas, os nossos jabotys, constelladas de pedras preciosas, e usadas, presas por um fio de platina, á guisa de "pendentif".

Considerada como "porte-bonheur" de primeira ordem, a tartaruguinha viva cravejada conhece neste momento os favores do grande publico. Ha a tartaruga-rubi, a tartaruga-saphira, a tartaruga-esmeralda e as menos opulentas, simplesmente incrustadas com um fio de ouro ou de esmalte. O que pensarão esses desgraçados chelonios deste esplendor de que não podem ter a minima suspeita?...

A gloria deixa-os, pois, indifferentes e a minima folha de alface agradar-lhes-ia certamente muito mais do que todas estas ricas pedrarias incomiveis. Mas é moda e as tartarugas, como todos os outros animaes, a começar pelo homem, soffrem sem se queixar o seu jugo tyrannico.

CHA'S-DANSANTES

E' hoje que se realiza no Club Naval o chá-dansante organizado por um grupo de socios.

As poucas mesas que restam, podem ser reservadas na gerencia.

VIDA MUNDANA

ANNIVERSARIOS

Fazem annos, hoje:

Sras. Pedro Rebello, Julio Cesar de Azevedo e Sophia de Almeida.

Srtas. Carlota Soares e Magdalena Saldanha.

Srs. Carlos de Moraes e Juvencio de Almeida.

— Faz annos, hoje, a menina Haydée Barbosa Fragoso.

— Fez annos, hontem, a sra. Alfredo de Mello e Alvim, esposa do director do Lazareto da Ilha Grande.

— Transcorreu, hontem, a data natalicia da sra. Alexandrina Costa.

— Fez annos hontem, o sr. Alvaro Lyrio de Siqueira, director de secção do Ministerio da Viação e Obras Publicas.

— Fez annos, hontem, o sr. João José Rodrigues, presidente da União dos Empregados do Lloyd Brasileiro.

NOIVADOS

Contratou casamento com a srta. Hilda Peixoto, filha da exma. sra. Isabel da Costa Peixoto, o sr. Augusto Eugenio de Castro Rodrigues.

— Com a srta. Adilia Pinto Amando, filha do coronel Archimimo Pinto Amando e de sua esposa d. Eudilia Pereira da Cunha Amando, contratou casamento o sr. Mario Lyra de Lemos.

CASAMENTOS

Depois de amanhã, 10 do corrente, realiza-se o casamento do sr. Togo Gomes Pereira com a srta. Maria José Bittencourt, filha do industrial sr. João Luiz Bittencourt e de sua esposa, d. Maria Bittencourt.

Os actos civil e religioso serão realizados respectivamente, na 4ª Pretoria Civel e na residencia dos paes da noiva, á rua Arnaldo Quintella, 58, Botafogo.

—Casam-se, hoje, o sr. Armando de Azambuja Villanova e a srta. Adelaide de Carvalho.

O acto civil effectua-se pela manhã e o religioso, ás 3 horas da tarde na residencia da noiva.

NASCIMENTOS

O sr. e a sra. Manoel Pereira de Souza annunciam o nascimento de seu filho Odarcy.

— Com o nascimento de uma galante menina que será levada ao baptismo com o nome de Regina, o sr. e sra. Thomaz Ribeiro têm o seu lar em festas e recebendo constantes cumprimentos e felicitações.

— Lucy é o nome que vae receber na pia baptismal a filhinha do sr. e da sra. Cyro de Moraes Ribeiro.

BODAS DE PRATA

O casal João Luiz Bittencourt completará depois de amanhã 25 annos de casados, mandando rezar, por esse motivo missa em acção de graças na matriz de São João Baptista.

RECEPÇÕES

O professor Bruno Lobo receberá, hoje, das 17 ás 20 horas, em sua residencia, os estudantes da Universidade do Rio de Janeiro.

FESTAS

O sr. e a sra. Raul de Azevedo offerecem, hoje, por motivo de seu anniversario de casamento, um jantar ás pessoas de suas relações, em sua residencia, no Leme.

VIAJANTES

Partiu, hontem, para o Ceará, o sr. Demosthenes Alves de Carvalho, vice-presidente daquelle Estado.

— Partirão amanhã para aquelle Estado os srs. Waldo Moraes Costa, sr. João Bezerra e o padre Vicente Bezerra.

A CIDADE QUE SE DIVERTE

Chás — Casa Colombo — Rua Gonçalves Dias.

Alvear — Avenida Rio Branco.

Americana — Praça Marechal Floriano.

Rio Branco — Largo da Carioca.

Casa Cavé — Largo da Carioca.

Casa Lailé — Largo da Carioca.

Ponto Chic — Rua Santo Antonio.

Restaurants com orchestra — Palace-Hotel — Avenida Rio Branco.

Casino Beira-Mar — Avenida Beira-Mar.

Brahma — Av. Rio Branco.

Trianon — Av. Rio Branco.

Itajubá-Hotel — Rua Alvaro Alvim.

Cabarets e dancings — Palace-Club — Rua do Passeio.

Assyrio — Av. Rio Branco.

Eldorado — Av. Rio Branco.

Casino Beira-Mar — Avenida Beira-Mar.

"Grill-room" do Casino de Copacabana — Avenida Atlantica.

O figurão vinha assistir á parada

E NO CAMINHO O AUTO MATOU UMA CREANÇA

O pae da victima espera ainda que se lhe faça o enterro

Na estrada Rio São Paulo, no marco VII, na altura da estação de Santissimo occorreu, pela manhã de hontem um desastre lamentavel.

Um automovel official em que viajava o Chefe do Gabinete de Identificação de São Paulo, correndo por ali celeremente, atropelou e matou quasi que instantaneamente o menor Elysio Alves de Souza, pardo, brasileiro, com 11 annos de edade, filho de Armando Alves de Souza, residente no Marco VII n. 20, proximo á estação de Santissimo.

O cadaver do infortunado menino, com guia do commissario de serviço na Delegacia do 25º Districto Policial foi removido para o necroterio da Instituto Medico Legal.

Ao que se diz o desastre occorreu por culpa da propria victima.

O passageiro do desastrado automovel, verificando o estado de pobreza do pae da victima, promptificou-se a fazer-lhe o enterro. Mas... nunca mais appareceu no necroterio reclamando a certidão de obito do morto para providenciar sobre o seu enterro.

Com certeza o figurão foi ao baile...

PRESENTEMENTE, O BRACELETE É REI O QUE NÃO IMPEDE A PULSEIRA DE SER RAINHA

Nunca a divina fantasia dos braceletes se affirmou tão rica e tão matizada

NÃO E SO AO PULSO, PORÉM, QUE A PULSEIRA ESTENDE O SEU OPULENTO DOMINIO

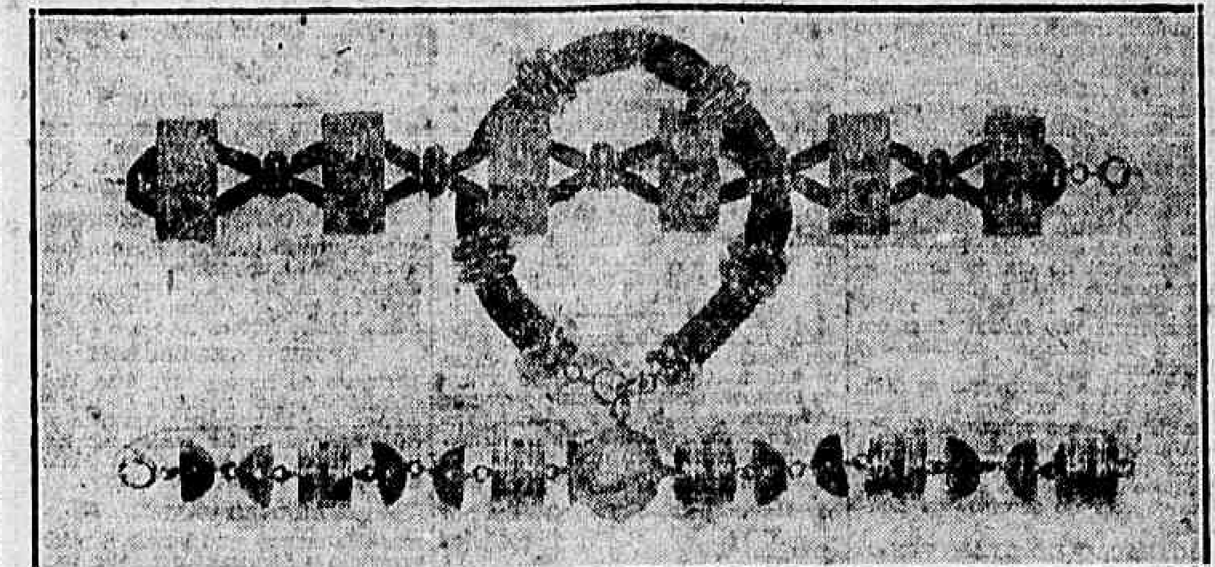

Cada época tem sua preferencia por uma joia. Esta joia, naturalmente, soffre as variações da moda variavel, fazendo-se de uma encantadora diversidade para melhor seduzir o gosto caprichoso das mulheres. Presentemente o bracelete é rei, o que não impede a pulseira de ser rainha. Não ha braço que não lhe queira ostentar o modernismo das gemmas trabalhadas e o rutilar dos fogos metallicos. Não obstante a sua inspiração caracteristicamente antiga, a pulseira se mostra bem de hoje pela preoccupação de detalhe que offerece. Não é só o valor intrinseco da pedra que lhe faz a belleza é, ainda mais talvez, a arte com que sabem combinar e engastar estas pedras. Nunca a divina fantasia dos braceletes se affirmou tão rica e tão matizada! A moda, aliás exige que a pulseira acompanhe o tom e o genero da toilette ou então que della saiba destoar, numa especie de harmonia disparatada, se assim se póde dizer. Não é só ao pulso, porém, que a pulseira estende o seu opulento dominio. O grande chic consiste até numa série de estreitos anneis cravejados de saphyras, brilhantes, esmeraldas ou rubis, superpostos uns aos outros e saindo pelo braço acima até o cotovello como scintillante e chocalhante braçal. Usam-se tambem muito as pesadas pulseiras de ouro quadrangulares, de gosto um pouco pesado, mas muito na nota do dia. Pulseiras de cabochões, braceletes-fetiches feitos madeiras preciosas, flesiveis serpentes de cabeça e ponta da cauda de ouro, largos circulos cinzelados, correntes de ouro massiço, pulseiras de pelle de reptil, braceletes-tangos, etc., tudo isto anda na maior das vógas, constituindo o accessorio de luxo dos vestidos. Para aquellas (a maioria) que não podem ter esses thesouros todos verdadeiros, o que realmente exigiria as rendas de um Rockfeller pouco mais ou menos, a moda conciliante creou uma série de pulseiras de crystal, strass, vidro, porcelana, perolas barocas, formosas imitações dar, outras, a que as grandes elegantes não desdenham muitas vezes porcelana. Ha neste genero fantasia uma verdadeira série de pequenas maravilhas de falsa joalheria. Verdadeiras ou imitadas, porém, as pulseiras dominam. E Pierre de Trévierés, com o lyrismo do seu enthusiasmo, exclama: "braceletes femininos, cadeias de escravas com que o Amor algema as bellas captivas resignadas e condescendentes...".

Resignada, pudera!... Quem é que não se resigna a receber uma bonita pulseira... mesmo não sendo por amor?

Chiffon.

O PRINCIPE DE GALLES PARTE PARA UMA LONGA VIAGEM AOS EXTREMOS LIMITES DO SEU IMPERIO AFRICANO

Na terra dos elephantes, dos tigres, dos leões e das gyrafas S. A. encontrará campo vasto para suas façanhas cynegeticas

O principe de Galles parte para uma longa viagem aos extremos limites do seu imperio africano. Vae á caça das grandes féras que nas regiões do lago Tanganyka, do Victoria-Vijanza e do Zambeze ainda pullulam como nos ditosos tempos em que o homem talhava a pedra para se defender destas mesmas féras, e a mulher só tinha como "manteau" de inverno a opulencia de uma cabelleira que a tezoura não podia ameaçar, pelo simples facto de não existirem ainda tezouras na face cabelluda do planeta.

O principe de Galles, além do record dos tombos de cavallo, póde-se, quasi, gabar do record das viagens. O que S. A. tem percorrido de kilometros, seja em navio, avião, trem de ferro, automovel ou mesmo a pé, é positivamente inimaginavel e incontavel!...

Sua vistosa e commoda condição de herdeiro da coróa, que não o obriga senão a uma espera, que o seu amor filial deve desejar o mais prolongada possivel, proporciona-lhe uma vida de lazeres que S. A. sabe galhardamente aproveitar.

A não ser uma questão matrimonial em que, apesar da pressão de todas as côrtes européas, inclusive a delle, permanece irreductivel, o principe tem levado a mais agradavel das existencias. Herdeiro da coróa, aliás, tendo ainda vivos e robustos os paes, é uma das posições mais inveiaveis do mundo. Desfruta todas as vantagens da realeza, sem lhe conhecer o peso dos encargos. O principe de Galles goza, principalmente, como homem de sport, destas vantagens. Sua viagem á Rhodesia, onde já lhe estão preparando matchs de golf, nas principaes cidades, deverá ser fertil, não só em ensinamentos politicos, como em emoções de caça. Na terra dos elephantes, dos tigres, dos leões e das gyrafas S. A. encontrará campo vasto para suas façanhas cynegeticas. E ao regressar á velha Albion talvez tenham sido mortas pelo proprio punho as pelles de leões, leopardos e jaguares que certamente ha de trazer como trophéo.

VIDA MUNDANA

CONCERTOS

E' amanhã, ás 2 1/2 horas da tarde, que se realiza, no salão nobre da Associação dos Empregados no Commercio, a audição dos alumnos das professoras Maria Milone Vaz, Lourdes Milone Vaz e Marina Vaz de Aguiar.

O programma que abaixo transcrevemos e o grão de adeantamento de seus interpretes justificam o interesse que está despertando a annunciada festa.

Não devemos deixar passar despercebida a pratica utilissima adoptada por aquellas professoras, apresentando em publico todos os annos os seus alumnos, com o intuito de familiarizal-os com auditorios selectos e de sentir apurado.

O programma a ser executado é o seguinte:

1ª parte — 1 — Gillis: Air villageois — Avany Botelho — 2 — Herrmann: Petite romance — Julinha Reis — 3 — Nepomuceno: Minueto — Dalila Ribeiro de Almeida — 4 — Lederer: Berceuse — Lourdes de Castro — 5 — Gillis: Historiette — Celina de Sá — 6 — Steiger: Berceuse — Odette Azevedo — 7 — Gurlitt: Fleurs et boutons — Alvina Sarmento — 8 — Huber: Concertino — Dayse Mandim — 9 — Henriques: Colin Maillard — Violeta Ribeiro de Almeida — 10 — Saury: Air de ballet — Yvette Toller — 11 — Grieg: Valsa — Ilma Freire — 12 — Steiger: Flor de Cadiz — Izabel Teixeira — 13 — Heller: Folha d'album — Sophia Saboia.

2a parte — 14 — Frontini: Minueto — Marina Reis — 15 — Brhams: Dansa hungara — Kate Lyra — 16 — Bossi: Canzone Serenata — Marina de Sá — 17 — Ortmans: Concertino — Julio Vieira — 18 — Nepomuceno: Improviso — Sylvia Gannes — 19 — Wieniawski: Legenda — Elvira Ramos — 20 — Sinding: Gazouillement du printemps — Izaltina Cruz — 21 — Hubay: Hullâmzó balaton — Ilde Nobrega — 22 — Albeniz: Granada — Carmen Souza Lopes — 23 — Zarzicki: Mazourka — Euclydes Delmanto.

NOITE DE ARTE

Realizou-se ante-hontem, no salão nobre do Instituto Nacional de Musica, a annunciada noite de arte em beneficio da caixa escolar do 9º districto, organizada por um grupo de senhoras de nossa melhor sociedade á frente das quaes achava-se a illustre escriptora sra. Iveta Ribeiro.

O festival constituiu, sem duvida, um acontecimento artistico-mundano.

Foi executado excellente programma, do qual fizeram parte versos dos srs. Paschoal Carlos Magno, Julio Barata, Honorio de Carvalho e Hermenegildo Antonio; um interessante monologo do sr. Oscar Cunha; pelo autor; um fino sainete da sra. Iveta Ribeiro esplendidamente representado pelas sras. Conceição Gomes, Elpidia Guimarães, srta. Jacyra Vieira e sr. Bento Martins; numeros de canto; guitarras portuguezas.

O poeta Luis Martins, nosso companheiro, recitou, a pedido, o poemeto "Agua Dormente" do seu livro "Sinos".

Foi, emfim, uma fina noite de arte e estão de parabens as suas organizadoras.

CONFERENCIAS

O professor Marinesco, da Rumania, fará, hoje, á 1 hora da tarde, na sala de Congregação da Faculdade de Medicina, uma interessantissima conferencia sobre "Pesquizas sobre o mecanismo histo-chimico da velhice", com projecções.

— O professor Maurice Caullery fará, hoje, ás 5 horas da tarde, na Academia Brasileira, a sua 9ª conferencia do curso "Problema da Evolução", continuando a dissertar sobre "Condições da differenciação dos organismos".

DECLAMAÇÕES

A poetisa e declamadora srta. Maria Sabina de Albuquerque realizará o seu recital deste anno, no proximo dia 2 de outubro.

T H E A T R O

Temporada Lyrica Official

OS ESPECTACULOS DE HOJE, AMANHÃ E DEPOIS, COM "BARBEIRO", "MARTHA" E "CARMEN"

A Companhia Lyrica, da temporada official deste anno, canta esta noite, em 12ª de assignatura, a opera de Rossini, "O Barbeiro de Sevilha", com os seguintes cantores: a soprano brasileira sra. Bebe de Lima Castro, tenor Carlos Rodrigues, barytono Franci, baixo Pasero e A. Muzio, regendo a orchestra o maestro Franco Paolantonio.

Amanhã, a companhia da empresa Scotto, em ultima vesperal das quatro unicas récitas da venda cumulativa, fará cantar a opera de Flotow, "Martha", que tanto agradou na noite da assignatura. Para cantar a partitura de Flotow foi escolhido o seguinte quadro de cantores: o tenor Beniamino Gigli, as sopranos Isabella Marengo e Luiza Bertana, o barytono Vanelli e mais A. Muzio e Rakowsky, sendo a presentação a mesma da noite da assignatura.

E' pois uma repetição do magnifico espectaculo lyrico, que foi sem duvida a "Martha". A regencia da opera de Flotow cabe ao maestro Tullio Serafin.

Segunda-feira, temos, em 13ª de assignatura, a partitura de Bizet, "Carmen", cantada pelos seguintes elementos de alto prestigio no mundo lyrico: sra. Gabriella Besanzoni Lage, que fará a protagonista; soprano Isabel Marengo; o tenor Gino Picaluga, que estréa nessa noite; o barytono Benvenuto Franci, que o anno passado já brilhou nesse papel; o baixo Julio Cirino. "Carmen", além dessa distribuição esplendida, terá uma montagem maravilhosa, feita ultimamente para o Theatro Real de Roma, e devida ao pincel do pintor Pieretle Bianco, ex-scenographo do Metropolitan de Nova York.

São estes os tres espectaculos annunciados para hoje, amanhã e depois, nos quaes apparecem, como se vê, nomes de relevo na scena lyrica contemporanea.

Na proxima semana, os espectaculos serão nos dias de segunda, quarta, sexta-feira e sabbado, noite da despedida da companhia, que embarca para São Paulo na manhã de domingo, 16 do corrente.

No Palacio Theatro

A VELASCO VAE CEDER O LOGAR A COMPANHIA LUCILIA SIMOES-ERICO BRAGA

A companhia Velasco realiza hoje e amanhã seus ultimos espectaculos, fazendo representar a revista "Orgia dourada" que a critica celebrou como superior a "Em plena loucura" e na qual tomam parte todos os artistas da companhia. Em duas sessões será dada a encantadora revista que tanto exito obteve e na qual tanto brilharam os elementos do elenco de Velasco.

Amanhã haverá matinée com a mesma peça que tambem á noite subirá á scena para despedida do afamado e magnifico elenco.

Uma boa temporada está reservada a companhia Lucilia Simões-Erico Braga no Palacio Theatro, onde fará sua estréa na noite de quarta-feira proxima, pois que seu contrato termina no theatro Republica na terça-feira, apresentando-se na noite seguinte com a encantadora alta-comedia de Georges Sand, "O marquez de Villemer", trabalho magnifico da grande escriptora e em que a companhia Lucilia Simões-Erico Braga tem opportunidade de justificar a sua fama de ser a melhor de quantas se tem apresentado nos ultimos tempos ao nosso publico, segundo nos informam.

A companhia Lucilia Simões-Erico Braga não só dará no Palacio Theatro algumas comedias de absoluta novidade, como outras que constituem espectaculo interessante pelo desempenho fazendo ainda "reprise" das que maior successo obtiveram no Republica.

* * *

A Companhia Velasco embarcará para Santos, devendo fazer sua estréa no Colyseu Santista na quarta-feira, 12, com a revista "Em plena loucura".

Uma primeira "aguardada com impaciencia"

"O LEADER DA MAIORIA" SOBE A SCENA DEPOIS DE AMANHA NO LYRICO, PELA COMPANHIA LEOPOLDO FRÓES

Recebemos a seguinte informação:

"Terça-feira, primeira representação da segunda peça nova da temporada: "O Leader da Maioria", tres actos originaes do consagrado escriptor theatral Abbadie Faria Rosa. Segundo as melhores informações que temos, "O Leader da Maioria", não visando individualidades e focando apenas factos denunciados pela observação, é um estudo perfeito da politica nacional com as suas consequencias lamentaveis para a sociedade. Escripta com espirito e sentimento, esta primeira está sendo aguardada com impaciencia, tanto mais sabendo-se o "Leader" vae ser uma creação de Leopoldo Fróes, tendo tambem primeiras figuras os seus artistas: Brunilde Judice, Placido Ferreira, Pepita de Abreu, Antonio Ramos e Lygia Sarmento."

Avant-scéne

O sr. Charles Jacques, num telegramma do serviço especial do grande orgão paulista "O Estado de São Paulo", confessa claramente que a companhia por elle trazida á America do Sul com o rotulo de "Moulin Rouge" não era a do tradicional theatro parisiense.

No emtanto, quando aqui se falou nisso os interessados zangaram-se comnosco. Pois agora é o proprio sr. Charles Jacques, que, communicando-nos a sua volta breve ao Brasil, de onde "levou excellentes recordações", accrescenta que trazia desta vez "todo o pessoal "artistico" e mecanico da companhia".

Tinhamos ou não tinhamos razão, quando, falando dessa "troupe", diziamos sempre a "cognominada Moulin Rouge"?

Não precisava ter ido a Paris para ver que estavamos sendo "tapeados". — Ab.

Circo Hagenbeck

OS ESPECTACULOS DE HOJE, AMANHÃ E DEPOIS

Este amphitheatro armado na praça Mauá, realiza hoje, sabbado, e amanhã, domingo, duas funcções diarias, ás 15 e ás 21 horas, respectivamente, sendo que amanhã, das 10 ás 13 horas, terá logar a exhibição dos animaes, com concerto por duas orchestras, e a ração ás féras que tanto interesse desperta será ás 11 horas.

Novamente nos recommendam avisar ao publico, para adquirir com antecedencia os bilhetes de ingresso nas bilheterias do circo, as quaes se acham abertas, sem interrupção, a partir das 10 horas da manhã.

Na segunda-feira, esta empresa circense dará a sua costumada funcção nocturna.

O circo Carlos Hagenbeck continúa a ser o ponto preferivel de encontro, dos adultos, da mocidade, dos ricos e dos pobres.

Os cine-theatros que mantem companhias em seus palcos

O PROXIMO CARTAZ DO S. JOSE' E SEUS ATTRACTIVOS

E com o proximo cartaz do theatro São José, que a companhia "Zig-Zag" apresenta as novas acquisições que acaba de fazer, tornando seu elenco ainda mais attraente. Já está em ensaios desde ha dias a peça de apresentação, uma "revuette" do sr. Freire Junior, "Abrir estradas"...

Na parte comica estréa ao lado do sr. Pinto Filho o sr. João Martins, e nas cortinas choreographicas veremos a sra. Mariska e seu grupo de bailarinas.

O naipe de actrizes contará tambem dora avante com as sras. Guy Martinelli e Aline Mello.

A' tarde e á noite

OS ESPECTACULOS DE HOJE

Opera

MUNICIPAL — A's 8 3|4 — "O Barbeiro de Sevilha", com Bebe Lima Castro, Rodriguez, Franci e Pasero.

Comedia

TRIANON — A's 4, 8 e 10 horas — "Onde está o dinheiro?", com Procopio Ferreira.

LYRICO — A's 9 horas — "O sympathico Jeremias", com Leopoldo Fróes.

REPUBLICA — A's 8 3|4 — "A Garçonne", com Lucilia Simões e Erico Braga.

Revista

PALACIO — A's 8 e 10 horas — "Orgia dourada", com as "vedettes" de Velasco.

PHENIX — A's 8 e 10 horas — "Semi-nua", com Norka Rouskaya.

IRIS — A's 3, 7 e 9 1|2 horas—"Ella é bôa...", com Conchita Ulla e Aurora Aboim.

IDEAL — A's 4 e 9 horas — "O Turuna da Zona", com Itala Ferreira e Zulmira Miranda.

RECREIO — A's 7 3|4 e 9 3|4 — "Cadê as notas?", com Alda Garrido.

Burleta

SAO JOSE' — A's 4,20 e 8,20 — "A baratinha vermelha", com Palmyra Silva e Pinto Filho.

Sainete

CARLOS GOMES — A's 7 1|2 — "Vou bancar o maluco!" — A's 9 horas, "Mamãe quer casar!"; ás 10,20, "Vou bançar o maluco", com Lia Binatti.

Variedade

CINE THEATRO CENTRAL — A's 3 1|2 e 8 1|2 — A's attracções da Sout American Tour — A's 3, 5 1|2, 8 1|2 e 11 horas — "Kanui e Lula", duo hawayano, de cantos, dansas e musicas — Riss, o barman de satan; Fred Bernardi, o rouxinol humano; Oreval, contorcionista. A's 5 1|2 e 11 horas, "Macacos trapesistas"; Trina Herrero, bailarina hespanhola; Derkas, o mais perfeito imitador de estrellas theatraes.

ODEON — A's 4, 8 e 10 horas — Troupe de bailados classicos.

Circo

HAGENBERCK — A's 9 horas — Funcção variada.

AS "VEDETTES" DA COMPANHIA NORKA ROUSKAYA

As sras. Aracy Côrtes e Nelly Flor

Ao lado da maneira porque a sra. Norka Rouskaya triumphou, cantando, dansando, tocando violino na revista do sr. Paulo de Magalhães "Semi-Núa", com que se estreou no Phenix a "troupe" desta "étoile", as criticas salientaram tambem o modo porque se desempenharam de seus papeis as "vedettes" sras. Aracy Côrtes e Nelly Flor, que formam com aquella actriz-bailarina a trindade victoriosa da nova companhia. A sra. Aracy Côrtes, actriz de revista tão nossa, caracteristicamente brasileira, typicamente carioca, domina a assistencia mal entra em scena com o traço da sua individualidade artistica inteiramente nacional; a sra. Nelly Flor, pela sua elegancia e pela sua distincção, é a artista de revista cunho parisiense. Mas as duas se impõem ao lado da sra. Norka Rouskaya, que foi a grande triumphadora, como principaes elementos da nova "troupe" do Phenix.

Os autos quando não matam...

UM OPERARIO ATROPELADO NA RUA MARIZ E BARROS

Ao atravessar, hontem, a rua Mariz e Barros, foi atropelado por um automovel que por ali corria, Albino Porto dos Santos, branco, brasileiro, com 30 annos de edade, solteiro, operario, residente á rua Senador Pompeu numero 137.

A victima soffreu contusões e escoriações diversas.

Soccorreu-o a Assistencia.

PARA TRATAR OS CABELLOS
JUVENTUDE
ALEXANDRE
PARA EMBELLEZAR OS CABELLOS

Catarata administrativa

Por decreto de 4, foram nomeadas duas senhoritas terceiras officiaes do Ministerio da Agricultura.

Mais uma victoria, sem duvida, do feminismo. Entretanto, não é propriamente isto que desejamos consignar. O que ha de mais natural, no caso, é que taes nomeações decorreram de um concurso realizado em dias do mez passado — concurso cujo resultado não foi publicado, ignorando-se a classificação obtida pelos candidatos.

Como se vê, isso está longe de ser regular.

Mas, no Ministerio do sr. Lyra Castro, essas questões se resolvem sempre assim.

Ainda ha dias, houve ali esta coisa mirabolante: um terceiro official "interino" da Directoria da Agricultura foi promovido a segundo official interino...

Promoções em interinidades, nomeações sem approvação de concursos... pelo regimen da catarata administrativa, molestia que se caracteriza pelo seguinte: o individuo não enxerga a lei, nem o direito alheio, mas em compensação, vê, admiravelmente, os afilhados que deseja proteger.

DECLARAÇÕES DO NOVO REI DA ALBANIA

AS LUTAS DE PARTIDO

LONDRES, 7 (U. P.) — O rei Zogú, em uma entrevista concedida ao correspondente do "Daily Express", em Tirana, declarou que o seu passo inicial será o de libertar a Albania das lutas de partido sem resultado. Disse que se collocará acima dos partidos, servindo apenas ao paiz. Affirmou que são maleficos e ridiculos contrasensos as noticias de que o emprestimo albanez na Italia estava sendo empregado para dar á Italia um ponto de apoio ás suas conquistas balkanicas.

ASSOLANT REGRESSA A PARIS

CASABLANCA, 7 (U. P.) — O aviador Assolant partirá hoje com destino a Paris em um outro aeroplano, devido a avarias no seu avião.

O Flamengo e o Peñarol Universitario, de Montevidéo, jogaram hontem uma brilhante partida, que o club carioca venceu por 2 x 1

Marcos e Vasco

Tem sido annunciado que o Vasco da Gama, desejando prestar merecida homenagem a Marcos de Mendonça, offertará á exma. senhora do grande keeper, um delicado mimo de fina arte, como alegria da digna directoria do club cruzmaltino pela presença de Marcos em seu grandioso stadium.

Gestos como estes, sensibilisam aos que os recebem e dignificam aos que os praticam; são demonstrações concretas de uma elevação educativa tanto mais a serem realçadas quanto é certo atravessarmos dias de apprehensões profundas originadas pelos desastrosos acontecimentos nos quaes foi parte a selecção carioca, em treino com o team de Russinho.

Mas, para que a significação dessa delicada lembrança do Vasco da Gama ainda perca da belleza da intenção que a determinou, é preciso, mas de feição absolutamente indispensavel, que esse gesto seja ratificado pela attitude impeccavel em campo, durante o jogo, com o Fluminense, de todos os jogadores vascainos.

Do contrario, a delicada offerta que se vae fazer a Marcos, teria a mesma significação das celebres entregas de "corbeilles" entre teams, ao som de palavras artificialmente burilladas, sem força maior de traduzirem que a fragilima cortina de flores acobertando, imperfeitamente, as brutalidades logo a seguir commettidas em campo, por esses mesmos elementos mal saidos do terreno retorico dos dithyrambos inuteis!

A exma. sra. Marcos de Mendonça sentir-se-á, por certo, muito sensibilizada pela homenagem do Vasco ao seu querido esposo; mas acharia sem significação tal gentileza si, após o jogo, houvesse de regressar á paz da sua casa, levando contundido, affectado em sua magnifica saude, o keeper que mais emocionou a America do Sul com suas pegadas magistraes!

Gramury.

O campeonato carioca

CAMPOS, JUIZES E REPRESENTANTES PARA OS JOGOS DE AMANHÃ

VASCO x FLUMINENSE — 2os quadros ás 13,30 e 1os ás 15,15 horas.

Campo do C. R. Vasco da Gama á rua Abilio em S. Januario.

Juizes de commum accordo: Carlos Martins da Rocha e Adherbal Bastos ambos do Botafogo F. C.

Representante: Sr. Waldemar F. Cochiarale, do Villa Isabel F. C.

AMERICA x ANDARAHY — 2os quadros ás 13,30 e 1os quadros ás 15,15 horas.

Campo do America F. C., á rua Campo Salles.

Juizes de commum accordo: João de Deus Candiota e Luiz Neves, ambos do C. R. do Flamengo.

Representante: Francisco Mariano Monteiro da Silva, do S. C. Brasil.

VILLA ISABEL x BANGU' — 2os quadros ás 13,30 e 1os ás 15,15 horas.

Campo do S. Christovão A. C., á rua Figueira de Mello.

Juizes sorteados: do America F. C.

Representante: Carlos da Veiga Cabral, do Andarahy A. C.

BRASIL x BOTAFOGO — 2os quadros ás 13,30 e 1os quadros ás 15,15 horas.

Juizes sorteados: do Fluminense F. C.

Representante: Charles Hathaway, do Bangu' A. C.

S. CHRISTOVÃO x SYRIO LIBANEZ — 2os quadros ás 13,30 e 1os ás 15,15 horas.

Campo do Botafogo F. C., á rua General Severiano.

Juizes sorteados: do S. C. Brasil.

Representante: Esaú Braga Laranjeira, do America F. C.

Associação Metropolitana de Esportes Athleticos

A Associação Metropolitana de Esportes Athleticos pede o comparecimento dos srs. José Labandera, Arthur Rapsold, Ernesto Loureiro, Orlando Eduardo da Silva, Carlos Americo Reis Junior, membros da Commissão de Athletismo, e mais os srs. Arthur Azevedo, Harry Welfare, á reunião dessa commissão que se realizará terça-feira, 11 do corrente, ás 5 horas da tarde, na séde desta Associação afim de se tratar da escalação de amadores para o quadro official. — Guilherme Pastor, secretario.

Campeonato Petropolitano

A Associação Petropolitana de Sports fará proseguir domingo, o seu campeonato, com os seguintes jogos: Villa Sampaio x Itamaraty — 1os e 2os quadros, no campo do Petropolitano F. C.

Rio Branco x Internacional — Campo do Rio Branco, 1os e 2os quadros.

Associação Metropolitana de Esportes Athleticos

DESIGNAÇÃO DE DATAS PARA A REALIZAÇÃO DE ENCONTROS DE BASKETBALL ADIADOS DO CAMPEONATO DA SEGUNDA DIVISÃO

A Associação Metropolitana de Esportes Athleticos leva ao conhecimento dos interessados que o director technico, de accordo com o sr. presidente e na fórma do art. 13 do Codigo Esportivo, resolveu marcar para serem realizados nas datas abaixo mencionadas, obdecendo á escalação junta de arbitros, fiscaes e representantes, os encontros de basketball do campeonato da segunda divisão, que não foram effectuados nos dias designados na tabella official, por máo tempo e outros imprevistos:

Para hoje, dia 8 do corrente, sabbado (dia 7 de julho):

BOMSUCCESSO X BANGU' — Arbitro dos primeiros quadros e fiscal dos segundos: José Amaral da Silva, do Olaria A. C.; arbitro dos segundos quadros e fiscal dos primeiros: Humberto Chapollo; representante, Francisco da Motta Nabuco, do S. C. Mackenzie.

CONFIANÇA X ANDARAHY — Arbitro dos primeiros quadros e fiscal dos segundos: Gabriel Temer, do Syrio Libanez A. C.; arbitro dos segundos quadros e fiscal dos primeiros: Jarbas Deschamps, do Syrio Libanez; representante, Horacio de Souza Moreira, do Olaria A. C. — Guilherme Pastor, secretario.

Associação Metropolitana de Esportes Athleticos

TRANSFERENCIA DO JOGO DE BASKETBALL, CONFIANÇA X ANDARAHY, MARCADO PARA HOJE

A Associação Metropolitana de Esportes Athleticos leva ao conhecimento dos interessados que o sr. presidente, na fórma do art. 14 do Codigo Esportivo, resolveu transferir para outra data que será opportunamente designada, o encontro de basketball Confiança x Andarahy, marcado para hoje, sabbado, tomando em consideração o pedido de commum accordo dos dois referidos clubs. — Guilherme Pastor, secretario.

O sr. Oliveira Santos deixou "Rio Sportivo"

PONTOS DE VISTA DIVERGENTES NA ORIENTAÇÃO DESSE JORNAL A CAUSA DA RENUNCIA

Desde uns tres dias o sr. Oliveira Santos deixou a chefia da redacção do "Rio Sportivo".

Este nosso companheiro renunciou áquelle posto porque estava divergindo profundamente da orientação, que vem sendo dada a esse diario sportivo matutino.

Associação Metropolitana de Esportes Athleticos

O PERCURSO E JUIZES PARA A PROVA DE "CROSS COUNTRY" DO CAMPEONATO DE ATHLETISMO

A Associação Metropolitana de Esportes Athleticos leva ao conhecimento dos interessados as seguintes instrucções sobre a prova de "Cross Country" que será realizada no proximo domingo, 9 do corrente.

PERCURSO

Ida — Saida do campo; saida pelo portão da pista; corte da rua Pinheiro Machado; rua Farani; Avenida Beira-Mar (lado da mão), Avenida Pasteur; rua Ramon Franco, voltando na Avenida Portugal.

Volta — Avenida Portugal; Avenida Pasteur; descendo á Avenida Beira-Mar (Botafogo); Beira-Mar (lado da mão); volta do morro da viuva; Flamengo; rua Paysandú; rua Pinheiro Machado; entrada pelo portão da pista á esquerda; meia volta no campo (chegada).

CONCORRENTES INSCRIPTOS

9 — Gilberto Pacheco, do America F. C.

13 — Itacolomy Ramos, do America F. C.

3 — Antonio Arantes, do America F. C.

64 — Aristides da Hora, do Botafogo F. C.

87 — Sebastião Teixeira, do Botafogo F. C.

101 — José M. Pinto, do S. C. Brasil.

110 — Octavio Albernaz, do S. C. Brasil.

198 — João Clemente da Silva, do C. R. do Flamengo.

187 — Fernando Almeida, do C. R. do Flamengo.

252 — Virgilio Daltro, do Fluminense F. C.

211 — Almeno C. Ramalho, do Fluminense F. C.

249 — Ulysses Souto Mariath, do Fluminense F. C.

312 — Oswaldo Almeida, do São Paulo Rio F. C.

357 — Manoel Oliveira, do C. R. Vasco da Gama.

348 — José H. Rodrigues, do C. R. Vasco da Gama.

RESERVAS

243 — 221 — 231 — Fluminense F. C. — 334 — 341 — C. R. Vasco da Gama.

Para fiscalização e annotação dos concorrentes durante o percurso foram designados os seguintes juizes: Arnô Frank, Antonio Francisco Coelho de Almeida, Alberto Gomes, Salvador Calvente, Vasco Moroff de Carvalho.

A esses juizes a Associação Metropolitana de Esportes Athleticos, pede o comparecimento no dia da prova, ás 8.30 horas da manhã, no stadio do Fluminense F. C., á rua Alvaro Chaves, 41. — Guilherme Pastor, secretario.

Campeonato Brasileiro de Tennis

INICIARAM-SE, HONTEM, NOS COURTS DO FLUMINENSE, AS FINAES, ENTRE CARIOCAS E PAULISTAS

Erasmo Assumpção, da Federação Paulista, perdeu para Eurico Teixeira de Freitas, da Amea

Tiveram inicio, hontem, á tarde, nos courts do Fluminense, as provas finaes do Campeonato Brasileiro de Tennis, entre as representações da Associação Metropolitana e da Federação Paulista.

O primeiro jogo foi entre Erasmo Assumpção, da Federação Paulista, e Eurico Teixeira de Freitas, da Amea.

Freitas venceu o 1º set por 6 x 4. O 2º set foi de Assumpção por 6 x 3, que, tambem venceu o 3º por 10 x 8.

Mudadas as posições dos contendores, Freitas venceu o 4º set por 6 x 2 e em seguida o 5º, tambem por 6 x 2, ganhando, assim, a partida por 3 x 2.

Resultado do 1º jogo:

Eurico Teixeira de Freitas, vencedor por 3 x 2 (6-4; 3-6; 8-10; 6-2; 6-2).

2º ENCONTRO

Ricardo Pernambuco (Amea) versus Nelson Cruz (Federação Paulista)

Pernambuco venceu o 1º set, por 6-4, Nelson ganhou o 2º por 8-6. Pernambuco venceu o 3º por 7-5.

Jogava-se o 4º set e Pernambuco tinha, nesse set, 5 games contra 1 de Nelson, quando o jogo foi suspenso, a pedido de Nelson Cruz, allegando falta de luz.

CLINICA DE MOLESTIAS DA PELLE do Dr. A. Gavião Gonzaga — Recem-chegado dos E. Unidos e Europa, com 3 annos pratica hospitaes Nova York, Paris e Vienna. Molestias da pelle, couro cabelludo e unhas; syphilis e tumores da pelle. Plastica cutanea: depilação, tatuagens, cicatrizes viciadas, espinhas, manchas, verrugas, signaes, etc. Raios X, Radium, U. V. e Infra-Vermelhos; Diathermia, N, Carbonica, etc. Das 3 em deante. Carmo, 5, 2º,

TREMULA VICTORIOSO O PAVILHÃO RUBRO-NEGRO

No internacional de hontem o Flamengo venceu o Penarol por 2 x 1 — A disciplina imperou em toda linha

Desde a tarde de hontem que tremula victorioso em todo o Brasil, porque ella representava o pavilhão auri-verde, a bandeira do Club de Regatas do Flamengo.

E' que no internacional de hontem, lutando contra a valorosa equipe do Penarol Universitario, saiu vencedor o quadro representativo do sempre querido Flamengo.

Tal como previramos foi uma luta brilhantissima, que terminou com a victoria do football brasileiro.

A numerosa assistencia que enchia as geraes e archibancadas do aprazivel campo da rua Paysandú, bem como a selecta e fina sociedade que occupava o privativo social do Rubro e Negro, teve na tarde de hontem — tarde agradavel do dia do Brasil — uma memoravel partida sportiva.

So a technica falhou em ambos os contendores, não falhou nem um minuto a disciplina, a lealdade e o cavalheirismo.

Alliás manda a justiça que se diga, dado o conceito em que na linda Montevidéo é tida a rapazinda do Penarol Universitario, e dado o logar de destaque que entre nós occupa o club Vermelho e Preto, outra coisa não se poderia esperar do encontro de hontem.

A ACTUAÇÃO DO TEAM VENCEDOR

O conjuncto em si não esteve nos seus melhores dias.

O Flamengo tem jogado bem melhor.

Os seus melhores homens foram Chagas e Angenor, na linha atacante, sendo que o primeiro melhora de dia á dia.

Na linha media agradou-nos a actuação de Benevenuto, emquanto Penha esteve discreto e Flavio máu.

A defesa foi a mesma de sempre: Amado seguro. Helcio formidavel, Coutto admiravel, embóra um pouco falho no primeiro meio tempo.

Vadinho fraco, e Newton bastante cavador, tendo prduzido muito; Moderato jogando com pouca vontade.

O TEAM VENCIDO

O team do Penarol Universitario, que pela primeira vez jogou na nossa cidade, é um bom conjunto.

Seus homens mostram ser footballeres de verdade, que conhecem os segredos do association.

Elles jogam bem, passam com precisão, mas são máos shootadores.

Os seus melhores homens são Sposito, Sosa, Oddo e Dominguez.

Os demais são bons, mas achamos Fernandez por demais fraco para o conjunto.

Sposito fez bôas defesas.

Sosa é um meia valente, emquanto Oddo é optimo full-back e Dominguez esforçado half de ala.

A PROVA PRELIMINAR

Para a prova secundaria os teams entraram em campo com a seguinte constituição:

Vasco — Malhado — Zé Manoel e China — Sinhô — Tinoco e Badú II — Bahiano — 84 — Gallego — Mattos e Peixoto.

Combinado: Sylvio (America) — Lazaro (America) e Marilho (S. Christovão) — Fortes II (Fluminense) — Waldo (S. Chritovão) e Reynaldo (America) — Jayme (S. Christovão) — Mario Pinto (America) — Rabaças (S. Christovão) — Dóca (S. Christovão) e Miro (America).

O primeiro meio tempo desta prova foi muito "cavado" tendo havido equilibrio de forças entre os contendores. Correu o tempo sem que nenhum dos combatentes tivesse aberto o score.

No correr da phase final o jogo proseguiu bem disputado, com lances de sensação, tendo o match quasi ao finalizar sido suspenso pelo arbitro, para que Sinhô fosse para fóra do campo por insubordinação. Houve intervenção de directores do club local e o incidente foi resolvido, tendo permanecido no gramado o player malcreado.

E sem que houvesse vencedores ou vencidos finalisou a prova preliminar, accusando o placard o seguinte resultado:

Vasco — 0.

Combinado — 0.

Como juiz serviu o sr. José Luis Ferreira, da Associação dos Referees, que foi um optimo arbitro, sem falhas e imparcial.

COMO ENTRARAM EM CAMPO OS TEAMS PARA A GRANDE LUTA

Os rapazes do Penarol Universitario, trazendo uma bandeira brasileira nas mãos, e com braçadeiras verde e amarella foram os primeiros a pizar o gramado.

Uma salva de palmas recebe os educados sportistas, que erguem hurras ao Brasil, á "criteriosa imprensa carioca", ao dr. Esposel e ao Flamengo.

Logo a seguir entra a garbosa rapazinda flamenga que vem sob a bandeira oriental.

Os campeões da cidade são recebidos com enthusiasticos applausos.

Fala então o chefe da delegação uruguaya fazendo offerta ao Flamengo de linda corbeille de flores naturaes, respondendo o dr. Esposel que faz presente ao Penarol de rico bronze.

COMO FORMOU O TEAM VISITANTE

O team uruguayo tinha a seguinte constituição:

Sposito — Oddo e Do Campo — Dominguez — Alininana e Cambom — Fernandez — Chersi — Fierro — Sosa e Carbone.

O TEAM FLAMENGO

tinha a seguinte formação:

Amado — Coutto e Helcio — Penha — Flavio e Benevenuto — Newton — Chagas — Vadinho — Angenor e Moderato.

O JUIZ

Como já dissemos o juiz foi o sr. Gilberto de Almeida Rego, indicado pela Associação dos Referees, que foi um juiz correto e sem nenhum deslise.

A SAIDA

Tendo o toss favorecido ao Penarol saiu o Flamengo ás 16 e 6 minutos.

UM CORNER PARA COMEÇAR

Logo ao primeiro ataque dos locaes, o Penarol concede o primeiro corner da tarde. Os do rubro-negro organisam

FULMINANTE ATAQUE

commandado por Chagas que passa bem a Newton, que envia para Sposito defender com esforço. Os visitantes vão ao ataque e Helcio em ultimo recurso faz o

PRIMEIRO CORNER FLAMENGO

que é mal batido por Fernandez. Outro bom ataque local que Vadinho inutilisa com hands. Coutto tira bem. A linha do Flamengo está ligeira, mas os fourwards estão um pouco mas Amado segura a pelota com firmeza. O Flamengo vae ao ataque e ahi permanece demoradamente, até que Flavio põe fóra. Helcio fez um

NOVO CORNER

que Carbone tira, mas Bene salva, obrigando De Campo a fazer novo corner.

AQUELLE PELOTAÇO

que Benê mandou rente ás traves fez a assistencia vibrar de enthusiasmo, pois, quasi era goal. Angenor passa bem a

MODERATO QUE VEM

actuando mal. Ha um cerrado ataque ao posto de Sposito; Moderato passa bem a Angenor, que, ao que nos pareceu, em off-side, conquista sob grandes applausos, ás 4,46 o

1º GOAL DO FLAMENGO

Após o tento de Angenor, os visitantes reagem com vontade, obrigando Amado a fazer difficil defesa. Continua o Penarol no ataque e

QUASI FOI FEITO GOAL

indo, porém, a pelota para fóra. Após um ligeiro ataque Flamengo, voltam os visitantes ao ataque. Novo corner do Penarol. Coutto em ultimo recurso faz corner, mandando Fierro para Amado defender bem. Chagas shoota admiravelmente bem mas

A PELOTA VAE A' TRAVE

superior do posto de Sposito. Era um goal certo para o Flamengo. Sosa envia, mas Amado defende. Chagas em visivel off-side faz um goal que o arbitro, acertadamente annullou. O encontro perde todo o enthusiasmo permanecendo a pelota, por muito tempo, no meio de campo, até que Angenor conduzindo bem a bola envia

MAS VADINHO PERDE

um goal certo para o seu bando, mandando fóra. Addo faz corner que Newton tira bem. E sem mais outro facto de nota, finda o primeiro meio-tempo com o "placar" accusando.

FLAMENGO	1 goal
PENAROL	0 "

2º TEMPO

Foi iniciado por Fierro, center-fourward do team do Penarol, ás 5 horas em ponto. O jogo está frio, indo o Flamengo ao ataque, logo á seguir o Penarol.

CHAGAS E BENEVENUTO

em boa combinação conduzem o rubro-negro ao posto de Sposito, que corre sério perigo. Moderato envia violentamente mas Vadinho, sem querer, faz papel de full-back contrario. Newton envia muito bem, mas

SPOSITO DEFENDE

maravilhosamente. Newton passa bem a Angenor, que perde a pelota. Num bôm ataque do Penarol, Carbon envia mas a bola vae fóra. Moderato centra bem para Newton rebater e Angenor pôr fóra, perdendo goal certo para o Flamengo. Moderato escapa e com admiravel shoot, da extrema, obtem de fórma brilhantissima o

2º GOAL DO FLAMENGO

fazendo a assistencia applaudir, demoradamente, o seu bello feito. O Penarol ataca cerradamente e Sosa envia com vontade para Amado segurar firme. Coutto salva goal certo de Fierro fazendo corner, que Carbone tira e Flavio salva.

O MATCH MELHORA

após o novo goal do Flamengo, pois, o Penarol está reagindo fortemente, e o Flamengo defendendo-se com ardor. Chagas passa bem a Moderato

MAS DO CAMPO FAZ CORNER

que o proprio ponteiro Flamengo tira mal. Ha ataques revezados e Chagas dá bom passe a Newton, qeu rebate, fazendo o primeiro hands. Moderato envia certeiro tiro que

SPOSITO APANHA BEM

Moderato de novo centra mas Vadinho apanha mal a pelota. Coutto faz corner, que Fernandez envia bem para Amado defender magistralmente. Fierro shoota de longe, fóra. Amado defende um pelotaço de Chersy.

CHAGAS FALHOU

mas elle mesmo veiu buscar a pelota, passando a Newton, que lhe passa bem novamente, para elle dribblar Cambom e Oddo e quando ia shootar caido. Um bom ataque dos locaes é inutilizado por Vadinho que está off-side.

SOSA PERSEGUIDO

tenazmente por Helcio, em bella escapada obtem, sob applausos, e em fórma apreciavel o

1º TENTO PENAROL

o juiz consigna certeiro off-side de Sosa, logo á seguir. Do Campo faz corner que Moderato envia para fóra, ao bater. Faltam

6 MINUTOS PARA O TERMINO

e o jogo prosegue animado, cavando Newton um corner para os seus. Helcio salva perigosa investida uruguaya. Benevenuto faz hands, e logo a seguir Amado defende seguidamente shootes de Sosa e Fierro. Novo corner do Penarol. Ha um cerrado ataque dos visitantes ao posto de Amado, enviando Fierro, violento shoot, que passa sobre a trave. E com a pelota no meio do campo, finda o encontro, com este resultado:

FLAMENGO	2 goals
PENAROL	1 "

UM LUNCH AOS CHRONISTAS

Sempre gentil para com a imprensa, a directoria do Flamengo, no intervallo do primeiro para o segundo meio tempo, serviu aos chronistas presentes, um fino lunch.

Associação Metropolitana de Esportes Athleticos

DESIGNAÇÃO DE DATAS PARA A REALIZAÇÃO DE COMPETIÇÕES ADIADAS DO CAMPEONATO DE TENNIS DA 2ª DIVISÃO

A Associação Metropolitana de Esportes Athleticos leva ao conhecimento dos interessados que o director technico, de accordo com o sr. presidente e na fórma do art. 13 do Codigo Esportivo, resolveu marcar para serem realizados nas datas abaixo assignadas os encontros e competições de lawn-tennis que não foram realizadas nas datas designadas na tabella da 2ª divisão devido ao máo tempo e outros empreviistos:

Para o dia 9 do corrente — 2ª divisão

BOMSUCCESSO X BANGU — Primeiros quadros (adiado de 22 de julho).

VILLA ISABEL X SYRIO LIBANEZ — Primeiros quadros (adiado de 22 de julho). — Guilherme Pastor, secretario.

Associação Metropolitana de Esportes Athleticos

O INGRESSO PERMANENTE DO SR. ALOYSIO CAMÕES DO VALLE, JUIZ DE BASKETBALL DE SEGUNDA CATEGORIA DO AMERICA FOOTBALL CLUB

Solicitação aos clubs para apprehensão da carteira extraviada

Levo ao conhecimento dos interessados, em nome do sr. presidente, que, tendo o sr. Aloysio Camões do Valle perdido a carteira com ingresso permanente, que, sob o n. 150, lhe fóra conferida por esta Associação, permanente na funcção de juiz de segunda categoria de basketball pelo America F. C., lhe foi conferida nova carteira sob o n. 340, no mesmo logar, funcção feita pelo mesmo club.

E communico aos clubs filiados que a primeira carteira, que foi extraviada, não tem valor, devendo ser apprehendida nas mãos, em que for encontrada. — Guilherme Pastor, secretario.

IMPOTENCIA em individuo moço. Dr. Alves de Albuquerque. R. Carioca, 22. De 1 ás 6.

Associação Metropolitana de Esportes Athleticos

ENTREGA DE PONTOS DO C. R. DO FLAMENGO AO FLUMINENSE F. C., DA COMPETIÇÃO DE LAWN-TENNIS, FLAMENGO X FLUMINENSE

A Associação Metropolitana de Esportes Athleticos leva ao conhecimento dos interessados que conforme officio do C. R. do Flamengo, de n. 591, datado de 6 de setembro, o referido club fez no prazo legal a entrega dos pontos da competição de lawn-tennis, Flamengo x Fluminense, marcada para depois de amanhã, domingo, 9 do corrente, o que lhe é permittido em face do que dispõe o art. 45 do Codigo Esportivo. — Guilherme Pastor, secretario.

Vasconcellos A. C.

GRANDE FESTIVAL EM HOMENAGEM AO P. AGRARIO DO DISTRICTO FEDERAL

Realiza-se a 9 do corrente, um grande festival na praça de sports deste club. Serão disputadas as seguintes provas:

1ª PROVA — A's 11,30 horas — Homenagem ao sr. Alberto Marques. — Combinado Levy Rocha x Saccadura Cabral F. C. — Uma delicada taça ao vencedor.

2ª PROVA — A's 12,35 — Homenagem ao sr. Waldemar Seabra — Ssport Club Brasil x Liberdade F. C. — Uma linda terra cotta ao vencedor.

3ª PROVA — A's 13,40 — Homenagem á directoria do club — Tecelagem de Seda A. C. x Sport Club Liberdade — Uma bella taça ao vencedor.

4ª PROVA — A's 14,50 — Homenagem aos lavradores — Iberico F. C. x Sporting Club Carioca — Uma rica taça ao vencedor, offerta da firma Fernandes Luiz & Irmãos.

5ª PROVA — Extra — A's 16,25 — Inscripção livre até meia hora antes da realização da prova — Corrida de senhoritas — 1º premio, um opulento marmore setim e varios premios de consolação.

6ª PROVA — Honra — A's 16,30 — Homenagem ao major Custodio Caravana, presidente do Partido Agrario do Districto Federal. — Vasconcellos A. C. — Jahu' F. C. — Uma rica e sumptuosa taça ao club vencedor.

Abrilhantará a festa um harmonioso conjunto musical.

A prestação de contas deverá preceder á disputa das provas.

O Combinado D. E. F. substituirá todos os teams que faltarem.

Associação Metropolitana de Esportes Athleticos

MAIS UM ENSAIO PARA ESCOLHA DO QUADRO QUE REPRESENTARA' A A. M. E. A. NO PROXIMO CAMPEONATO BRASILEIRO DE BASKETBALL

Realizando-se 2ª-feira, 10 do corrente, ás 8 1/2 horas da noite, no Gymnasio do Fluminense F. C., á rua Alvaro Chaves n. 41, mais um ensaio para escolha do quadro que representará esta Associação no proximo campeonato brasileiro de basketball, o director technico solicita o prompto comparecimento, devidamente uniformisados, á hora designada no dia e local dos seguintes amadores:

Alfredo de Almeida Rego, Fausto Capanema, Antonio Suzarte Maciel, Gilberto de Almeida Rego, Waldemar Gonçalves, Jayme Chacou, Arno Frank, Hermann Hamann, Oswaldo Soares de Souza, Gerdal Gonzaga de Boscoli, Adherbal Carneiro Ribeiro, Rizo Zeth Baptista, Luiz A. do Amorim Filho e Ary de Almeida Rego. — Guilherme Pastor, secretario.

A Amea e Alfredo

Noticiaram nossos collegas de "O Globo", ess'outro dia, que a Associação Metropolitana mandou offerecer ao distincto player do Fluminense, Alfredo Willemsens, victimado ha dias, num exercicio do seleccionado de que fazia parte, o custeio da assistencia medico-cirurgica, que lhe vem sendo prestada. Não ha regatear louvores ao gesto da instituição dirigente dos sports terrestres cariocas para com o athleta que foi ferido, quando se preparava para defender suas cores no mais importante torneio sportivo nacional. Essa attenção para com o joven e querido footballer do Fluminense despertou certamente no publico sportivo carioca, cuja opinião nos orgulhamos de reflectir fielmente, o mais justo encomio. Não é, porém, tudo que se espera da Associação Metropolitana. Seu gesto para ser mais nobre ainda precisa ser completado. Não basta, a Alfredinho, a corbetura, material de seus prejuisos. E' necessario que lhe seja dada, o que implica em se dar a todos, a satisfacção moral, bem mais valiosa, com a apuração das responsabilidades e a punição dos culpados do feio delicto. A executiva da Amea já deve ter em mãos o relatorio circumstanciado dos acontecimentos, elaborado pelo sr. Luiz Vinhaes, o que será um optimo ponto de partida para a acção repressiva, que já está tardando. O publico, sabendo dos poderes de que dispõem os responsaveis pelos destinos da Associação Metropolitana, não aceita a evasiva de que as leis não cogitam do caso vertente. Todos aguardam ansiosos que chegue o dia de ser applicada aos grandes a dureza das leis, que, até agora, só têm opprimido os pequeninos filiados á Associação Metropolitana.

SE FALSEAN LOS HECHOS

Artigo escripto para "Diario Carioca" pelo brilhante confrade uruguayo sr. Pedro Belhot, redactor de "El Imparcial", de Montevidéo, contestando uma publicação de "O Imparcial" desta capital

Aunque pida la palabra a la C. B. D., un veo en la obligación de contestal al gentil colega de imparcial por estar mi nombre, o mejor dicho ni persona envolvid en el asunto.

Dice que no sabe de que elementos dispongo ni que indicios guiarónme, para asegurar "UNA COISA" QUE ES POSITIVAMENTE DESCONECIDO EN SU MEDIO".

No embrome colega!!

"Ni la noticia constituze una blague, ni tampoco tubo mala interpretación por la palabra dado por el digno e ilustre desportista dr. Renato Pacheco, presidente de la Confederación.

Vayamos por parte:

Nunca trasmiti a mi diario, una noticia que no sea la fiel verdad. Para reafirmar esta manifestación desafio publicamente al colega en cuestión, a ver si en mis 4 anos que represento el imparcial de Montevidéo, pude senalarme una "blague"—el recibe mi diario y siempre transcribe alguna de cus noticias, por lo tanto dele estar al corriente de todos o alguna de mis correspondencias enviadas, desde esta gran tierra hermana.

En cuanto a la noticia remitida, satisfaciendo la curiosidad del amigo se la transcribo integralmente: Gestionaré ante Confederación Brasilena reafiliación Basketball, Football.

Bien, como el colega se imaginará, ésta noticia causó sensación en mi paés y el diario interpretando el sentir popular, no de un pueblo, sino de toda America, hablá comentado mi telegrama apopando y anhelando al mismo tiempo que esas lusiones se fazem en hermosa realidad. Dado que el imparcial haya asegurado "UMA COISA QUE E' POSITIVAMENTE DESCONHECIDA."

El colega hubiéra esperado el diario, ya que lo recibe seguidamente y entonces con documentos a la vista despache sus argumentaciones y no seguie por un telegrama, que mui bien podéra haber trasmitido a Rio una noticia que constituye una "blague".

Sobe la palestra amistosa y cordial que tuve con el dr. Renato Pacheco, hablamos de la posibilidad de esa refiliación que es esperada con ans por todos los desportistas del continente — contestandono que cualquier respuesta dada en al momento seria a más de la hermosa una aventura, pero que, halia tiempo para la mejor solucion del caso mencionado, — esto en lo que respecta al football, quedando lo del basketball, por unos dias antes de mi partida, — y que de cuja entrevista tuve y tengo una gran esperanza, de que los miembros de la institución mater, volverán a abocarse al estudio de la reafiliación.

In que estamos, en esta cuestión, aprovecho la oportunidad para que de estas columnas, apele a los sensatos y criteriosos criticos deportivos cariocas en levantar una campana favorable en se sentido, pidiendo al mismo tiempo su valiosa cooperación para el mejor exito de las gestiones — en tornar y convertir en preciosá realidad, la vuelta de la C. B. al senio de la C. Sul Americana aspiración unanime de todos los nosos populares de las naciones que cubre el ardiente sol de nueva América.

Partida que degenera em batalha a faca...

CARLSBAD, 7 (U. P.) — Occorreu aqui uma verdadeira batalha, a faca, entre os membros das associações de football de Carlsbad e Graslitz, a proposito de um jogo entre ambas, dando em resultado que muitos dos jogadores fossem recolhidos a um hospital.

Doenças do recto e vias urinarias

Cura radical das hemorrhoidas sem operação e sem dor. Blenorrhagia e complicações (gotta, estreitamento prostatite, impotencia, etc.) por processo moderno, usado nas clinicas de Berlim. Cirurgia geral, em especial apparelho genito-urinario (rins, bexiga, urethra, utero, ovarios, etc.) Diathermia, raios ultra-violetas, Dr. Mario Kroeff, ex-chefe do Dispensario Central de Doenças Venereas (Saude Publica), Pratica hospitaes Berlim e Paris. Uruguayana 104. N. 6404. Das 3 ás 7.

Prosegue hoje o Campeonato Carioca de Amadores

O PUGILISMO NA PAULICÉA

É uma debil chamma que se extingue — Desastroso resultado de uma ida a Paris

Atravessa o pugilismo paulista, neste momento, uma das mais agudas crises que se têm verificado.

E' tal a falta de enthusiasmo que se nota pelos assumptos referentes ao box, na capital da paulistania que, muitos affirmam que esse nobre e util sport vae desapparecer, se ainda não desappareceu na terra de Hugo Italo e Valentino. Um dos grandes factores que contribuiram para essa decadencia foi a partida do sr. Manoel Lacerda Franco para a Europa.

Como é sabido, o presidente da commissão de pugilismo era o unico homem que sustentava a dita commissão e com ella o pugilismo. Ora, afastado da commissão, esta se dissolverá, certamente, pois os figurões que a compõe são mais ou menos como os daqui. Gostam de preoccupar-se muito pouco com o pugilismo. Sómente lhes agrada a commoda posição de membro e a poltrona no ring-side, em que se refestelam nos dias de luta.

Alem disso, com raras e honrosas excepções — para os cariocas — nada mais fazem...

Depois, os avultados prejuizos ultimamente registrados, desanimaram os empresarios paulistas. Empresar box em S. Paulo, é um negocio mais arriscado do que jogar no "bicho"...

Dahi a degringolada que vae por lá...

O GOLPE DE MISERICORDIA

Para completar a catastrophe, os melhores boxeurs da paulicéa estão desertando para o Rio.

Valentino, dentro de breves dias estará entre nós, onde fixará residencia.

Celestino Caverzasio, o manager italiano, tambem pretende mudar-se para a nossa capital, onde, segundo fomos informados, pretende installar uma academia de box. Com Caverzasio virão seus pupilos. Hugo Italo, Klausner, Bellini, e outros de que não nos recordamos agora.

Assim, sem um gesto de reacção, sem uma tentativa de revolta, extinguiu-se um dos maiores e melhores centros pugilisticos do Brasil.

E o "Manecão", ao voltar de Paris, ha de bater no peito, desolado:

— "Mea culpa, mea maxima culpa".

TRATEMOS DE AGIR

Para conseguirmos da prefeitura a reducção do absurdo imposto

SE ESPERAMOS PELA COMMISSÃO VAE TUDO POR AGUA A BAIXO

Desde que os poderes municipaes, num gesto inexplicavel e absurdo, resolveram augmentar o imposto cobrado nas reuniões de box de 12 para 24% sobre a renda bruta, que os eminentes figurões da Commissão de Box do Rio de Janeiro, affirmaram em altas vozes, com o seu elegantissimo presidente á frente, que iriam providenciar para a revogação daquella escorchante e prohibitiva taxa.

Era magnifica a attitude dos dirigentes do nosso pugilismo. Cada qual, mais importante e ennumerando maior somma de relações com os politicos em vóga, queria para si, a tarefa de conseguir a tal revogação.

Nomearam, ao que nos parece, uma legida embaixada, composta do que de mais fino existe na entidade, para entender-se com os legisladores do conselho municipal.

Todos os que, de alguma maneira, se interessam ou dependem do box, ansiosos ficaram, aguardando o resultado das "demarches".

Esperaram, anté cansar a paciencia.

Nunca mais se falou do assumpto, que passou para o ról das coisas esquecidas, como o campeonato dos medios e "otras cositas mas"...

Agora voltou-se a ventilar a questão na commissão, devido a um aparte de conhecido empresario. O presidente então, com aquelles já consagrados rasgos de oratoria pugilistica, teceu um emaranhado de phrases sobre a palpitante questão e, como peroração, aconselhou os empresarios e pugilistas a procurarem um seu collega que se candidatou a intendente, para resolverem a questão.

Ora, é demasiadamente sabida a facilidade com que os politicos promettem "mundos e fundos" em vesperas de eleição...

Sabido tambem é, e de sobra, o effeito negativo das promessas da nossa Commissão de Box.

Por essas razões, aconselhamos aos interessados que não mais confiem na entidade dirigente...

Tratemos de agir de "motu proprio", pois, se formos esperar pela Commissão o Box vae por agua a baixo.

Miss Stella Smith quer ser campeã de box

A "KNOCK-OUT STELL" TEM UM SOOC FORTE

Communicado Epistolar da United Press

BIRMINGHAM, agosto, (UP) — Uma nova aspirante ás honras do pugilismo acaba de atirar o seu chapéo ao ring.

Miss Stella Smith — mais conhecida entre os aficcionados locaes como "knock-out Stell" — procura uma opportunidade para se tornar o prototypo de Gene Tunney no box mundial. Ella conta apenas dezenóve annos de edade.

"Não estou satisfeita com a minha capacidade de jogar box apenas — disse ella numa entrevista. Quero ser a campeão real da marca de Tunney. Mas não posso encontrar adversarios. Os unicos que concordam em cruzar luvas commigo são os rapazes."

Nenhuma representante do sexo feminino de Birmingham tem permanecido diante da joven pugilista mais de 3 rounds. Stell já se mediu com muitas, mas sempre demonstra melhor performance do que as suas adversarias.

Diariamente ella faz o seu treino no gymnasio e espera poder desafiar dentro de muito breve todas as boxeuses do mundo de 150 libras de peso para combate de vinte rounds.

Stella é o que se póde chamar uma pessoa "perigosa".

Porque um sôco forte alliado a uma agilidade fantastica.

Em treinos realizados com "sparrings" masculinos ella tem demonstrado ás suas qualidades para a profissão que abraçou.

Os seus amigos predizem que ella verá satisfeita a ambição de se tornar uma verdadeira campeã do mundo.

Adiamento da regata de novissimos, promovida pelo C. R. Botafogo

NOTA DA F. B. S. R.

De ordem do sr. presidente, torno publico que a directoria, em sua ultima reunião, resolveu adiar a regata de novissimos, promovida pelo Club de Regatas Botafogo, para o dia 30 do corrente, ficando, por esse motivo, prorogado o prazo para novos registros até 15 do corrente mez.

As inscripções serão encerradas na secretaria desta entidade, no dia 18 do referido mez, ás 16,30 horas.

Secretaria, 6 de setembro de 1928 — (a) Jorge de Carvalho, 2º secretario.

Xadrez internacional

O SEGUNDO ROUND DO CAMPEONATO DE BRADLEY BEACH

BRADLEY BEACH, Nova Jersey, 7 (UP) — No segundo round do campeonato de xadrez promovido pela Federação Nacional de Xadrez, Kupchik bateu Urover, Lasker, venceu Milotrowski, Isaac derrotou Tenner e Factor venceu Horowitz.

Eurico Palhares vae á Argentina

O MAIOR EMPRESARIO PUGILISTICO BRASILEIRO VAE FAZER UMA VIAGEM DE RECREIO

E' provavel, porém, que contrate alguns boxeurs platinos

Partirá em breve para a Republica Argentina, em viagem de recreio o conhecido empresario Eurico Palhares, incontestavelmente o maior organizador brasileiro.

O sr. Palhares que levará comsigo a sua familia, pretende permanecer tres mezes em Buenos Aires.

Em palestra comnosco, o empresario paulista declarou que, se houver probabilidades, trará alguns boxeurs platinos para combater os nossos. Desejamos ao sr. Palhares boa viagem.

A primeira eliminatoria do campeonato mundial de peso maximo

STRIBLING VENCEU-A SOBRE SQUIRES

NOVA YORK, 7 (U. P.) — O pugilista Young Stribling bateu por "knock-out" hontem a noite, o peso pesado sul-africano Johnny Squires, no segundo round de um match em dez.

NOVA YORK, 7 (U. P.) — O encontro de hontem entre Young Stribling e o sul-africano Johnny Squires, foi o primeiro match eliminatorio do campeonato de peso maximo, promovido por Tex Rickard, no Madison Square Garden.

Stribling empenhou-se numa desconcertadora batalha, com os dois punhos em offensiva, vencendo o adversario depois de quarenta e quatro segundos do segundo round.

O SPORT NAUTICO NA LAGOA RODRIGO DE FREITAS ESTÁ AGITADO

A volta do Piraquê e a attitude do Club Lage — O que occorreu na ultima reunião da União das Sociedades do Remo

Sobre a ultima reunião do Conselho da União das Sociedades do Remo da Lagôa Rodrigo de Freitas, recebemos a seguinte nota official:

Terça-feira transacta, do corrente, ás 21 horas, foi aberta a sessão. Lida a acta foi a mesma discutida, sendo, afinal, considerada não approvada por ter o sr. presidente recusado approvar o voto do sr. Albino da Silva Moreira, com os protestos deste sr. e de seus companheiros de bancada.

Foi encerrada a discussão da proposta do sr. Gamaliel da Natividade com referencia á volta do Club de Regatas Piraquê.

No momento de ser a mesma votada, a bancada do Club de Regatas Lage, retirou-se do recinto, dando o sr. presidente como approvada por nove votos, o que não constitue maioria num Conselho de dezoito membros.

Reingressando no recinto a bancada do Lage, os srs. Albino Moreira e Othon Machado protestaram contra a decisão havida, resguardando o direito com que fica o Club de Regatas Lage de annullar pelos meios e no tempo que julgar conveniente a resolução illegal dos nove membros do Conselho, que vem ferir entre outros o Art. 25 dos Estatutos em vigor.

Passando-se á ordem do dia, os srs. representantes do Club de R. Jardinense obstruiram até o final da sessão, que foi levantada ás 23 horas, mantendo o sr. presidente a mesma ordem do dia para a proxima sessão do Conselho.

Competindo exclusivamente á Secretaria a expedição da correspondencia e a publicidade dos actos do Conselho, ficam os mesmos avisados, scientes que é anonyma a publicação feita em diversos jornaes, scientificando-se ainda que, dependendo da approvação da acta da sessão os actos legaes do Conselho (porque os illegaes, dentro do praso de execução dos Estatutos da União, serão sempre, desprovidos de valor), faz-se mister que seja approvada a acta referida para ter valor as suas consequencias.

AS MATRICULAS PARA A REGATA DE ENCERRAMENTO DA TEMPORADA

Serão encerradas a 4 de outubro proximo as matriculas para os amadores que desejarem participar da regata de 4 de novembro de 1928.

Othon Machado, secretario.

Agua-raz

Conversava-se á beira-mar, em frente ao veterano autor da regata dos novissimos. Um ultra-novissimo remador do Botafogo era o mais loquaz. Dizia-se moço viajado, com cultura athletica norte-americana e conhecedor dos habitos e excentricidades yankees. Havia chegado ás terras da patria de Monroe e lá no club pela primeira vez, ansioso por evidenciar os seus conhecimentos de remador.

Falava elle:

— Fiz parte, nos Estados Unidos, duma guarnição invencivel nas famosas regatas de Yale. E por falar em Yale: vocês conhecem a dansa deste nome? E' importante, um gozo dansal-a! Em Nova-York dansei-a muito e com cada newyorkina aqui... da pontinha!

Nessa altura, alguem convidou-o a completar uma guarnição de novissimos que ia sair para um passeio de ensaio. E lá se foi muito radiante o nosso "carsmah" de Yale.

Pouco tempo depois eil-o a se desconjuntar todo, numa remada dessas que chamam de "parafuso"... Eu chamaria de "verruma". O nosso "Almirante" que estava na toda, ao ver aquella technica remeira, virou-se para o Raul Macedo, muito risonho e disse:

— Seu Raul, aquelle mocinho póde ser que tenha remado em Yale, mas pelo que estou a ver, elle não é apenas dansador do "yale"; é, tambem, um emerito dansarino do "yole"...

O Abelardo Azevedo que estava ao lado quiz prender o Almirante, porém desistiu por ser ainda capitão de... fragata a remos!

BACURAU

Para a regata do Botafogo

NOVOS REGISTROS DE NOVISSIMOS

O Club de Natação e Regatas deu entrada na secretaria da Federação do Remo á seguinte relação de novissimos, para serem registrados: Luiz Cavalcanti Bierrenbach, Justino de Oliveira, Francisco P. S. Vallado, Spencer Rothier, Hilario Marques dos Santos, Henrique Berenhauser, Waldemar Rasgal, Herminio Aguirre, Sebastião Carneiro Seabra, Agenor Ambrosio, Aureo Stoeckler de Lima, Angelo Chiarelli, Seraphim Jorge, Marcos Levy, Pericles da Graça, Ruy Renaldy Deschelles, Pedro de Freitas Cunha, José Freitas Cunha, Rubem de Souza Vidal, José Machado, João Pires Caldas, Adolpho Tomassini, Adelio Paulo Mandarino, Benjamin Albagli, Asdrubal Vieira Lima, Robison Flores, Affonso Ferreira Lopes, Gustavo Rego Antunes, Renato Andrade, Yvon Bourgeois, Joaquim de Souza e José Francisco Gonçalves.

O Sport Club Fluminense solicitou tambem á Federação do Remo, registro para os seguintes associados: Raul Marinho, Herminio Antonio Seixas Mattos e Harold Allen.

TRANSFERENCIA DE REGISTRO DE REMADOR

O amador Manoel Pereira Simas, associado do G. R. Gragoatá, registrado na Federação do Remo, solicitou, em data de hontem, a sua transferencia para o Sport Club Fluminense.

Prova experimental extra de natação

A Federação do Remo, fará realizar, a 16 do corrente, uma prova experimental extra de natação para os amadores que, não tendo ainda demonstrado saber nadar, desejarem concorrer á proxima regata de novissimos, promovida pelo C. R. Botafogo.

Essa prova compor-se-á de duas séries: uma em Nictheroy, para os amadores dos clubs localizados naquella cidade; outra em Botafogo, destinada aos clubs desta capital.

As inscripções serão recebidas até o dia 14 do corrente, ás 16,30 horas, na secretaria da Federação, só sendo aceitas as de amadores que hajam solicitado os seus registros.

A marathona nautica de Toronto

O PREMIO SERA' DIVIDIDO ENTRE OS PRINCIPAES PARTICIPANTES

TORONTO, 7 (U. P.) — O facto de nenhum dos disputantes da Marathona de natação haver concluido a prova póde ser elemento de desanimo para a outra que deverá realizar-se em setembro do anno vindouro. O comité annunciou que a somma de 35.000 dollars do premio em dinheiro será distribuida entre os principaes.

O SPORT EM PILULAS

Por K. K. RÉCO

TENNIS

INDEPENDENCIA OU MORTE

Juquinha muito gostava
Tennis com a noiva jogar
E ella não se negava
Com o noivo se exercitar.

Mas quando entre os dois havia
Qualquer arrufo pesado,
Ninguem mais a convencia
De formar o par amado.

Era o dia da Independencia.
Na quadra o Juquinha estando,
Viu-se esgotar a pasciencia,
Pela noivinha esperando.

Esta chega e arrufada,
Foi-lhe logo assim dizendo:
— De jogo não quero nada...
Fique disso o senhor sabendo.

Juquinha muito nervoso,
Esgotado, impaciente,
Entre energico e medroso
Respondeu-lhe calmamente:

— Pois não jogue! Não preciso!...
Sou jogador de gran porte!...
A sós jogo eu direitinho...
E gritando: Não preciso!...

Ou independencia ou morte!...
Póz-se elle a kogar sozinho..

FOOT-BALL

CONSELHOS UTEIS

Se aos torcedes junto ás grades dos campos, costumaes levantar uma das pernas, dando com ella trancos para traz, é bom não o fazerdes se fordes perneta. Do contrario usando a unica perna que possuis, para ajuda da torcida, o vosso corpo, sem apoio, certamente cairá, sobre os callos dos vizinhos...

A PRAÇA SANZ PENA, CONTINUA NA VANGUARDA DAS CRIAÇÕES SPORTIVAS...

O Saque Athletico Club

Foi fundado em 1º do corrente, na bella Praça aSnz Pena, o Saque A. Club, ficando assim constituida a Directoria:

Presidente — Haroldo Botelho.
Secretario — Gastão Rego Monteiro.
Thesoureiro — Renato Santos.
Director Sportivo — Lincoln Coimbra.

A directoria, uma vez eleita e empossada, resolveu marcar para o proximo domingo, um grande festival sportivo inaugural, escolhendo o campo "dos Affonsos" para as partidas, durante o dia, e á noite, o "Electro-ball". O programma ficou assim organizado:

1ª partida de "Pelotas" (Saques livres).
2ª partida de "Voação" (Balões).
3ª partida de "Foot-ball" (Falado).

A festa promette ser muito concorrida, pois a directoria distribuiu grande numero de convites ás familias do chic bairro da Tijuca. Foram nomeados para distrair o bello sexo os srs. Paulo Cezar e Norival, principes Alizas, e foi contratada para alegrar os presentes, a orchestra typica "Pandiá".

Os teams estão assim organizados.

Pelotas: — Sylvio de Oliveira, Eduardo Luz (Tôco) e Lincoln Coimbra.

Balões: — Sylvio Christoforo. Bicudo (Supimpa), Valentim e Barrocas IV.

Foot-ball: — Haroldo (cap.), (despachante) — Barrocas I, Barrocas (Biva) — Radagazio, Renato Santos e Augusto (Bonbons) — Couto Souza, Honorio, Gastão (dragão da Independencia) Barrocas III, J. Fonseca (Inglez).

Reservas: — Raul Santos (brevetado), Conde de l'Affaire, dr. M. M.

Juiz: — João Guloso Magalhães (madureira).

Chronista desportivo: — K. K. reco.

Director dos teams juvenis: — Luiz Lebre.

Não ha duvida que o "Saque" promette... e estava demorando a sua apparição nesta sacolandia previlegiada.

Não vá, porém, o pessoal do "Saque A. Club" dal-o alto de mais. Cuidado com a cupula do America e com as torres de Santo Affonso. Para saques rasteiros, não devem esquecer o grande mestre, o Manoel Pé de Canna, que no assumpto tem brados d'armas.

O GOLF

A mania pelo golf, o sport que mais rapida e radicalmente cura o rheumatismo, tem sido tal, que, nos Estados Unidos, já construiram pequenos campos nos terraços dos arranha-céos, afim de poder ser jogado o sport da actualidade, mesmo durante as horas de trabalho. Pela exhibição de varios films, esses campos em terraçados se apresentam com todos os obstaculos dos terrenos communs em que é praticado o golf.

Não lhe faltam miniaturas de montes, pedreiras, atoleiros, lagos, rios, etc. O diabo é que os apaixonados do golf, invadindo esses terraços, têm inutilizado as anthenas receptoras das transmissões da radio-telephonia o que, a esta hora, certamente já suscitou algum conflicto judicial entre os amadores das duas principaes manias da actualidade.

Aqui, se se verificar a invasão dos terraços pelos jogadores de golf, o conflicto será mais sério. A luta travar-se-á entre golfistas, radiolistas e lavadeiras. Sim; porque estas são as que melhor têm aproveitado as installações das anthenas... como estendaes de roupa.

CONVERSAS NO OMNIBUS

— Já viste, paulista amigo?!

Em Macahé existe um Ypiranga F. Club. E' significativo...

— E' natural! Isso aconteceu quando o Macahé foi para o Ypiranga...

REMO

FALTA DE ROUPA

Na ultima sessão de directoria da Federação B. das S. do Remo, o seu presidente commentou o facto de domingo ultimo, durante a realização da "prova Humaytá", comparecerem á enseada de Botafogo varias guarnições dos clubs federados, sem os respectivos uniformes.

S. s. declarou que, entretanto, não podia agir disciplinarmente contra os faltosos, por não encontrar no actual codigo nautico nada que o autorizasse a assim proceder. Por ahi se vêm os fructos da ultima reforma das leis da Federação. Já agora os nossos rowers quando embarcados, podem commetter as tropelias que quizerem que se não poderão apurar suas responsabilidades, uma vez que se não sabe a que clubs pertencem.

Pobres cabeças de banhistas!...

Ou será que a nossa rapaziada do fidalgo sport nautico esteja gastando de mais em roupas para a avenida e economizando nos uniformes? E' por isso que o Chico Bricio continua a cantar á voz rofenha da sua samphona:

Quem está nu',
Não está vestido..
Quem está vestido
Anda nu'...
Fica todo arreliado
Fica logo aborrecido...

Continuemos a tocar a samphona e talvez que o remo volte aos seus aureos tempos.

BOX

TREINO PARA CRESCER

O unico desgosto do conhecido boxeador Spinelli Santa, é ser de pequena estatura, apesar de meio medio. Elle mesmo diz que sua relativa má figura feito nas lutas a que se tem submettido é exclusivamente devido a isso.

Ah! dizia o Spinelli ha dias em uma roda: Se eu tivesse altura... não era sopa não. Seria um Santa de verdade. Um pugilista que se achava junto commentou: Qual! Nem com altura elle iria...

Spinelli Santa, é Santa Spinelli... E' Santa de circo... em caricatura. Nós entretanto acreditamos que o crescimento de Spinelli valesse por tornal-o um optimo pugilista.

Eis por que lhe damos aqui uma receita que tem sido usada com o melhor exito em todos os Estados Unidos:

Dependure-se durante 30 dias em qualquer tecto, tendo atado em cada pé um peso de 500 ks. Se ao cabo desse tempo as pernas não cairem, é porque o pugilista morreu e se morreu, esticou.

Aqui fica a receita que entretanto não poderá ser usada por quem tenha uma perna só. Isso porque em nada adeantaria o esticamento de uma só canella.

CLEMENTE SANCHEZ

A formidavel "Panthera de Camajuani".

Venceu Monte Munn e quasi todos os pesos pesados argentinos. Agora querem que enfrente Santa. Ao nosso ver, é o melhor adversario que se podia arranjar para o gigante portuguez. Garantimos que o lucro é certo, pois o "homem leva a colonia..."

Foi brilhante o successo alcançado pela prova Cycle Brasil

TERMINARAM HONTEM AS ELIMINATORIAS E INICIAM-SE HOJE AS SEMI-FINAES

Alcançou pleno exito, desde quarta-feira passada, a Prova Cycle Brasil que vem sendo realizada na "Caverna" do Beira-Mar Casino.

Compareceram ás "Eliminatorias" todos os concorrentes inscriptos, tendo os mesmos dado provas do seu valor nas competições effectuadas, que attrairam um numeroso publico.

Era esta a collocação, até hontem, dos concorrentes ás quatro series effectuadas:

"Patricio, 2º" portuguez, do Club Internacional de Cyclistas, que percorreu 90 kilometros e 300 metros, em 1º; "Carijó", brasileiro, do Cycle Club, 85.800, em 2º; — "Rapoano", brasileiro, do Cycle Club, 84.700, em 3º; — "Faisca", portuguez, do Velo Sportivo de Ramos, 83,300, em 4º; — "Portuense", portuguez, do Club Internacional de Cyclistas, 82.400, em 5º; "Manolo", hespanhol do Club Internacional de Cyclistas, 80.800, em 6º; — "Colpo 2º", brasileiro, do Cycle Club, 79.300, em 7º; — "Perú", brasileiro, do Cycle Club, 77.800, em 8º; "Joãosinho", brasileiro, do Cycle Club, 75.700, em 9º; — "Camille Thomas", syrio, pugilista, 73.800, em 10º; —Nelson, brasileiro, do Byron Foot-ball Club, de Nictheroy, 70.600, em 11º; e "Léléco", brasileiro, do D. S. R. F. N., 63,800, fazendo todos, nessas kilometragens, o percurso de duas horas estabelecidas pelo Regulamento.

Para hoje está annunciada a 1ª Serie de "Provas semi-finaes", que terá inicio ás 6 horas da tarde, durando a mesma 55 horas seguidas.

Nellas vão concorrer os seguintes competidores: "Joãozinho" e "Carijó", do Cycle Club e "Faisca", do Velo Sportivo de Ramos.

COM O ESPECTACULO DE HOJE

Proseguirá o campeonato de amadores — Interessante o programma organizado

Com a reunião que hoje realiza em seu estadio da rua Moraes e Silva, 43, a commissão de box fará proseguir o campeonato de amadores.

Esse certamen, que vem despertando algum interesse nas rodas pugilisticas, seleccionará os melhores boxeurs amadores, que ficarão como campeões da cidade.

Tem havido, durante as reuniões já realizadas, alguns combates renhidos e interessantes.

E' de esperar, portanto, que na de hoje essas lutas se repitam, em maior quantidade pois já vae adeantada a selecção.

O nosso publico deve incentivar a competição com a sua presença ao estadio.

Sómente assim poderemos lograr algum progresso em pugilismo. O espectaculo de hoje terá inicio ás 20 horas e 30 minutos com o programma, que a seguir publicamos.

O programma

A dirigente do pugilismo carioca, que tem o maximo empenho em desenvolver o amadorismo nesta capital, realizando o Campeonato Carioca de Amadores que vêm sendo disputado entre applausos, organizou o seguinte programma para hoje:

1 luta — Peso gallo — Pancho Sile x Augusto Salles (brasileiros).

2ª luta — Peso leve — Antonio Nunes dos Santos, brasileiro x Alfredo de Campos, portuguez.

3ª luta — Peso penna — Affonso Leão x Benicio de Souza Dutra.

4ª luta — Peso penna — Luiz França x João Maximo.

5ª luta — Peso leve — Julio de Souza x Balthazar M. Cardoso.

6ª luta — Peso meio-medio — Moysés Corrêa de Mello x (?).

7ª luta — Peso medio — Luciano Capuzzio x Sebastião Julio.

REDUZIRAM OS PREÇOS DAS ENTRADAS

No intuito de concorrer o mais que lhe seja possivel para o desenvolvimento e aceitação do box na capital da Republica, a Commissão de box, em sua ultima reunião resolveu reduzir os preços que estava cobrando para as reuniões do Campeonato Carioca de Amadores, ficando estabelecido que, a partir de hoje os ingressos custarão: cadeiras 3$000 e archibancadas 2$000.

RESERVAS

Todos os marinheiros inscriptos são considerados reservas, sendo imprescindivel a presença dos mesmos nas competições do Campeonato Carioca de Amadores.

ANNIBAL FERNANDES

Apesar de vencido duas vezes, soube perder com galhardia

O COMBATE COM VALENTINO FOI UMA DURA PROVA DO SEU VALOR

Annibal Fernandes, o technico pugilista lusitano, soffreu, seguidamente duas derrotas; uma ao enfrentar Italo e outra perante Valentino.

No emtanto esses fracassos não indicam, em absoluto, a sua decadencia.

Perdeu, é verdade, mas perdeu com galhardia.

Seu ultimo combate com Valentino foi uma dura prova do seu valor.

Lutou como um bravo, e do quarto assalto em diante tomou a iniciativa dos ataques, sendo derrotado pelo magnifico jogo de contra-ataque desenvolvido pelo brasileiro. Annibal está é ainda impressionado com a sua derrota ante Italo. E sob esta impressão subiu ao ring sabbado ultimo. A sua valentia e resistencia, no emtanto, o elevaram ao conceito do nosso publico. Annibal porem não desanimou.

Quér lutar e para isso não escolhe adversarios. Bruno Spalla e Anselmo Del Ciello o desafiaram. Elle veiu á nossa redacção declarar que aceita estes reptos. E está disposto a combater com qualquer adversario que lhe apresentem. Desta forma, collocando a sua carreira pugilistica acima dos interesses monetarios, é que procedem os homens de fibra moral.

Parboni empatou com Mancini

NENHUM LEVOU VANTAGEM EM 12 ROUNDS

ROMA, 7 (U. P.) — O pugilista meio medio italiano Romolo Parboni bateu-se hontem com o inglez Al Mancini, num match de doze rounds, que terminou empate.

Federação Athletica Bancaria e Alto Commercio

OS JOGOS DE HOJE

Em proseguimento ao seu campeonato, a Fabac, fará realizar hoje, sabbado, 8 do corrente, os seguintes jogos do seu campeonato:

Serie "A"

Leopoldina Railway x Cia. Brasileira Exp. Portos — Campo do "Jornal do Commercio".
Juiz: Alfredo Lange.
Representante: Fernando Werneck.

Sul America x America Fabril F. C. — Campo do Confiança F. C.
Juiz: José Faria da Rocha.
Representante: Manoel Simões Filho.

Serie "B"

Banco Hypothecario x Banco Commercial — Campo do S Paulo e Rio.
Juiz: Julio Mallitz.
Representante: Mario Rosas de Moura.

Silveira Machado x Banco do Brasil — Campo do Silveira Machado.
Juiz: Manoel Vaz Junior.
Representante: Alexandre Fernandes.

VIAS URINARIAS - Blenorrhagia
Syphilis. Doenças das senhoras — Partos.
DR. PEDRO MAGALHAES
Av. Almte. Barroso 1, 2º andar, 10 ás 18

Tennis

OS JOGOS DO CAMPEONATO INTERNO DO FLAMENGO

Em proseguimento do campeonato interno do Flamengo, serão realizados amanhã os seguintes jogos:

Simples campeonato: ás 8,15 horas — Jogo n. 1 — Gustavo de Carvalho x A. Teixeira, ás 8,50 horas.

Jogo n. 2 — Jorge S. Gomes x C. Brandenberg, ás 9,30 horas.

Jogo n. 3 — C. Basilio x Placido Barbosa.

Jogo n. 4 — Eugenio Couto x Thomaz Whyte, ás 10,40 horas.

Jogo n. 5 — A. Olesem x Felix Vasconcellos.

Simples handicap: ás 8,15 horas — Jogo n. 6 — Jean Benzacar x A Driaucourt.

Jogo n. 7 — M. Ayres x vencedor do jogo Thomaz Whyte x F. Vasconcellos.

A's 8,50 horas — Jogo n. 8 — A. Teixeira x F. Esposel.

A's 10 horas — Jogo n. 9 — Gustavo de Carvalho x C. Brandenberg.

A's 10,10 horas — Jogo n. 10 — Celestino Basilio x vencedor do n. 6.

Nota — Não haverá tolerancia para o horario acima mencionado, sendo considerado vencido o concurrente que não comparecer a hora marcada para a realização do jogo que tiver que disputar.

Associação Metropolitana de Esportes Athleticos

A Associação Metropolitana de Esportes Athleticos leva ao conhecimento dos interessados que conforme communicação recebida do S. C. Brasil, o encontro de football, Brasil x Botafogo, marcado para amanhã, domingo, 9 do corrente, será effectuado no campo do C. R. do Flamengo, á rua Paysandú. — Guilherme Pastor, secretario.

Poupae-me ao vosso direito de esposo...

Na primeira noite daquelle casamento politico, ella, cujo coração pertencia a outro, sacrificada aos interesses da sua patria, dizia-lhe supplicante "— poupae-me ao vosso direito de esposo, se é que me amaes".

Assisti Ronald Colman e Vilma Banky amarem-se pela ultima vez na maior de suas producções.

Este film não é exhibido nos cinemas de Copacabana, Haddock Lobo, Rua da Carioca e Tijuca.

E' ansiosamente esperado o encontro de amanhã, no prado Itamaraty, no Grande Premio Taça Nacional, entre Pons e Ramuntcho

Tanguary e Gahypió

APROMPTARAM HONTEM

Os animaes Tanguary e Gahypió aprumptaram hontem, pela manhã, cada um por sua vez, na pista do Jockey Club.

Os dois nacionaes portaram-se muito bem, tendo o filho de Sin Rumbo trabalhado de molde a esperar-se delle amanhã uma boa carreira.

Gahypió foi dirigido por Domingo Suarez e Tanguary por Claudio Ferreira.

Armando Rosa vae montar Salomé

A potranca Salomé, inscripta no premio Derby Nacional, da corrida de amanhã, será montada pelo jockey Armando Rosa, pois Walter Siqueira, seu piloto tem compromisso de dirigir um dos potrinhos da junta do sr. Santos Werneck.

Salomé anda bem e aprumptou hontem pela manhã, em optimas condições.

No Hippodromo do Itamaraty

O IMPORTANTE "MEETING" DE AMANHÃ

Montarias provaveis

Para a promettedora reunião de amanhã, no velho Hippodromo da rua Matta Machado, de cujo programma fazem parte as importantes provas classicas Grande Premio "Brasil" e Grande Premio "Taça Nacional", estão, mais ou menos, assentadas as montarias que publicamos em seguida:

1ª carreira — Premio DERBY NACIONAL — 1.500 metros — 4:000$ e 800$ — Animaes nacionaes:

		Kilos
1	Fascinante, W. Siqueira	51
	Fedelho, M. Conceição	53
2	Dorina, J. Escobar	51
3	Gohypeba, N. Pires	51
4	Salomé, A. Rosa	51
5	Tentação, I. de Souza	51

2ª carreira — Premio CRIAÇÃO ESTRANGEIRA — 1.100 metros — 5:000$ e 1:000$ — Animaes estrangeiros de 2 annos:

		Kilos
1	Congo, C. Fernandez	53
2	Padilla — Duvidoso correr	51
3	Romanetti, A. Feijó	51
4	Valery, W. Siqueira	51
5	Destemido, T. Batista	53
6	Patuscada, M. Conceição	51
7	Arbitragem, I. de Souza	51

3ª carreira — Premio INTERNACIONAL — 1.609 metros — 4:000$ e 800$ — Animaes estrangeiros — Descarga de 3 kilos para aprendizes:

		Kilos
1	Macon, D. Suarez	51
2	Eclat, J. Escobar	50
3	Bidú, F. Biernasczky	52
4	Marreco, A. de Carvalho	46
5	Mac, T. Batista	50
6	Gentleman — Duv. correr	50
7	Pelintra, M. Conceição	48
8	Calliope, A. Feijó	53
9	Tiny, B. Cruz Junior	45
10	Panurgo, J. Corrêa	51
11	Epopéa, A. Rosa	48

4ª carreira — Premio NACIONAL — 1.609 metros — 4:000$ e 800$ — Animaes nacionaes — Descarga de 3 kilos para aprendizes:

		Kilos
1	Valete, I. de Souza	53
2	Zig, L. de Souza	52
3	Gavota, A. Rosa	50
4	Serio, N. Gonzalez	50
5	Tattersall, W. Siqueira	51
6	Tagalie, F. Biernasczky	53
7	Lulito, A. Feijó	53

5ª carreira — Premio ITAMARATY — 1.609 metros — 4:000$ e 800$ — Animaes estrangeiros:

		Kilos
1	Silea, M. Conceição	53
2	W. Guardsman, C. Ferreira	53
3	Big-Ben, M. Oliveira	50
4	Lugo, O. Ribeiro	48
5	Prudente, T. Batista	51
6	Faluche, F. Biernasczky	52
7	Malicioso, I. de Souza	55
8	Bacão, D. Suarez	55

6ª carreira — Premio EXCELSIOR — 1.609 metros — 4:000$ e 800$ — Animaes nacionaes:

		Kilos
1	Gefahr, D. Suarez	53
2	Personero, A. Feijó	52
3	Conde, C. Fernandez	52
4	La Princeza, A. Rosa	52
5	Peccador, N. Gonzalez	53
6	Tea Service, C. Ferreira	51
7	Prosa, J. Escobar	53
8	Patife, F. Biernasczky	50
9	Patusco, T. Batista	53

7ª carreira — Grande Premio BRASIL — 1.609 metros — 12:000$, 2:400$ e 600$ — Animaes nacionaes:

		Kilos
1	Franco, D. Suarez	53
2	Rico, C. Fernandez	53
3	Rapido, W. Siqueira	53
4	Calhandra, M. Conceição	51
5	Tuyuty, A. Feijó	51
6	Tiririca, T. Batista	51
7	Tapuya, A. Rosa	51
8	Grinalda, C. Ferreira	51
9	Pardal, I. de Souza	53

8ª carreira — Grande Premio TAÇA NACIONAL — 2.400 metros — 20:000$, 4:000$ e 2:000$, offerecidos pelo governo federal — Animaes de qualquer paiz:

		Kilos
1	Ramuntcho, C. Fernandez	57
2	Congon, J. Escobar	51
3	Gahypió, D. Suarez	53
4	Tanguary, C. Ferreira	53
5	Pons, T. Batista	57
6	Lunatico, A. Feijó	57

9ª carreira — Premio PROGRESSO — 1.750 metros — 4:000$ e 800$ — Animaes nacionaes:

		Kilos
1	Tita Ruffo, W. Siqueira	51
2	Lombardo, D. Suarez	53
3	Sem Rumo, A. Feijó	33
4	Bolinha, O. Ribeiro	53
5	Tiété, J. Escobar	48

Gonorrhéa e complicações no homem e na mulher. — SYPHILIS: Tratamentos modernos DR. ALVARO MOUTINHO R. Buenos Aires, 77 - 4º andar.

Guante levanta o classico Ypiranga, confirmando a sua actuação brilhante no Grande Premio Hoteis Palace

MAIS UMA BOA CORRIDA NO HIPPODROMO DA GAVEA

Não fosse o ambiente de confiança que cerca as corridas do Jockey Club, de certo com o programma de hontem, inferior áquelles a que os turfmen já se acostumaram, seria de surprehender a tarde de corrida que tivemos.

Publico em regular quantidade, carreiras muito animadas e isentas de irregularidades, tudo favoreceu o movimento de apostas que se elevou á cifra maior de trezentos e setenta contos.

A nota predominante da corrida foi a victoria dos favoritos em quasi todos os parcos, o que é sempre do agrado da maioria e até certo ponto concorreu para que a casa das apostas registrasse a somma que apontamos.

Póde dizer-se, de maneira geral, que na reunião de hontem, triumpharam, sómente as forças. Não houve imprevistos. Mesmo no premio Maranguape, em que a dupla Itamaraty e Gefahr rateou quantia elevada aos apostadores, os vencedores eram força já patenteada em corrida anterior, onde a victoria pertenceu aos dois cavallos.

2ª CARREIRA

Premio "Ousada" — 1.500 metros — 4:000$ e 800$ — (Animaes nacionaes sem mais de uma victoria neste anno. Pesos especiaes).

168 ESTIMO, masculino, castanho, 4 annos, 56 kilos, E. do Rio de Janeiro, por Big Boy e Robine, proprietario sr. José de Góes Artigas, criador sr. Geraldo Rocha, treinador Ageu de Souza, jockey Andrés Molina .. 1º
Intrepido, 56 kilos, A. Feijó 2º
Emboaba, 54, F. Biernasczky 3º
Trolhatan, 56, C. Ferreira 4º
Romeu, 56, M. Conceição 5º
Secretario, 56, T. Batista 6º
Sonsa, 50-52, C. Fernandez 7º
Trigo Roxo, 56, J. Salfate 8º

Tempo da carreira, 96".

Rateios: do vencedor, 55$300; dupla (24) com Intrepido, 64$800. Placés:

O G. P. Ypiranga

A VICTORIA DE GUANTE

O G. P. Ypiranga teve como concorrentes Chrysanthemo, Sapho, Guante, Sem Rumo e Rafles.

A' primeira vista chamava a attenção pelo seu estado resplandescente o cavallo Guante. Nunca pisou elle mais lindo em nossas pistas. A confiança que já vinha infundindo o filho de Vanderbilt pelas affirmações continuas do sr. Oswaldo Camisa, seu treinador, recrudesceu ante o estado em que se apresentou o cavallo no passeio inicial.

A' hora da partida, o starter fez funccionar o apparelho em momento opportunissimo.

Sapho pulou na ponta seguida immediatamente de Sem Rumo que poucos metros mais, talvez uns vinte, se fazia senhor da vanguarda, logo arrebatada pelo cavallo Rafles, emquanto Chrysanthemo por fóra e Guante por dentro encerravam o lote. Até á setta dos 1.600 não houve alteração apreciavel. Nessa altura Sapho começou a progredir por dentro de Sem Rumo e Guante por sua vez que não podia correr junto á cerca avançava por fóra.

O train se ia tornando mais e mais violento até que Rafles é alcançado por Guante á altura dos 1.200. O filho de Patrick não esmorece mantendo-se firme á frente de Sapho. O pilotado de Timoteo passa e Sapho tambem começa a sua perseguição ao cavallo Rafles que cedeu na setta dos 2.400.

Timoteo apercebe-se do perigo com que o ameaça a filha de Sin Rumbo e procura fugir-lhe. A egua encarniça a sua caça ao filho de Vanderbilt, separando-se assim os dois do resto do lote que atrás se formáva com Rafles, Chrysanthemo e Sem Rumo. E ao estalar dos lategos que desciam vibrantes transpuzeram o vencedor Guante, á frente, e Sapho, em segundo, levando o cavallo sobre a egua a vantagem de um corpo.

Guante vencera.

11	2	10:360$000
12	179	115$700
13	554	37$400
14	124	167$000
22	61	339$600
23	841	24$600
24	157	131$000
33	179	115$700
34	463	45$000
44	33	627$800

Total 2.590

RAVISANT VENCEU NO NOVO REGIMEN

Tagalle fez o train da carreira, seguido de perto de Ravissant, Saccadura, Rebelde, Calepino, Ibo, Tieté e União. Na curva de chegada, Ravissant dominou a ponteira, e destacou-se, vindo firme até o vencedor. Nos ultimos momentos, Calepino formou a dupla, batendo Ibo, que ainda perdeu para Valete a 3ª collocação.

Do primeiro ao segundo, houve a differença de um corpo, identico a verificada do 2º para o 3º.

DUPLAS

1 — Egipan — Patife
2 — Patusco — La Princesa.
3 — Itamaraty — Gefahr.
4 — Macon — Malicioso.

11	11	2:049$400
12	108	208$700
13	44	512$300
14	113	198$600
22	386	58$400
23	400	55$100
24	1.229	18$300
33	98	230$000
34	281	80$100
44	130	162$100

Total 2.818

ITAMARATY E GEFAHR PROPORCIONARAM A MAIOR POULE

Malicioso esteve na frente pouco tempo, passando Gefahr a commandar o lote, e La Princesa ficou em 3º. Na grande curva, Malicioso ficou; e Itamaraty por fóra melhorou de collocação. Depois de feita a ultima curva, Gefahr e Itamaraty, se destacaram dos demais, e em luta correram até á méta, onde o pilotado de Escobar alcançou primeiro com a vantagem de palheta. Malicioso reaccionou nos ultimos metros, e conseguiu ainda entrar em 3º, a 2 corpos de Gefahr. O favorito, Patusco, produziu uma pessima carreira, não apparecendo durante todo o percurso.

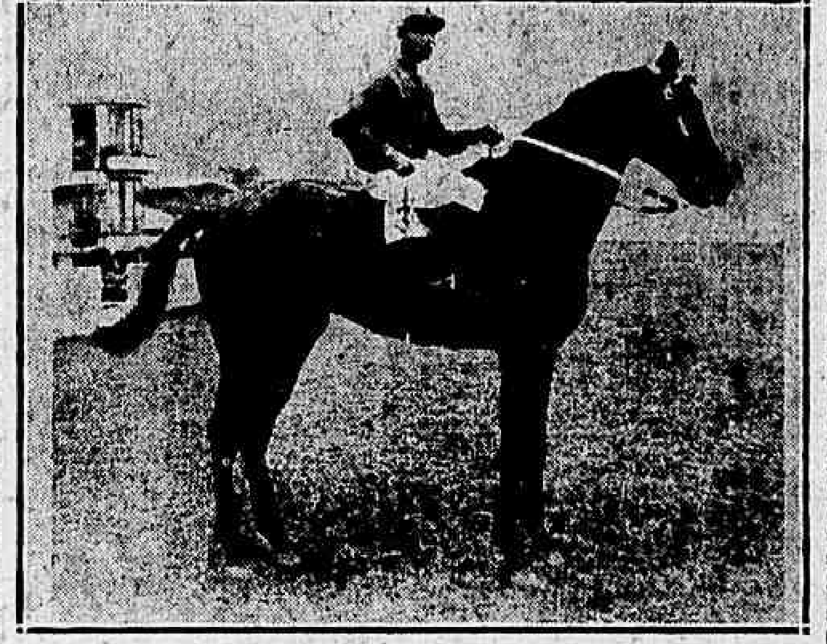

O cavallo Guante, por Vanderbilt e Dansarina, vencedor do G. P. Ypiranga, pilotado por Timoteo Batista

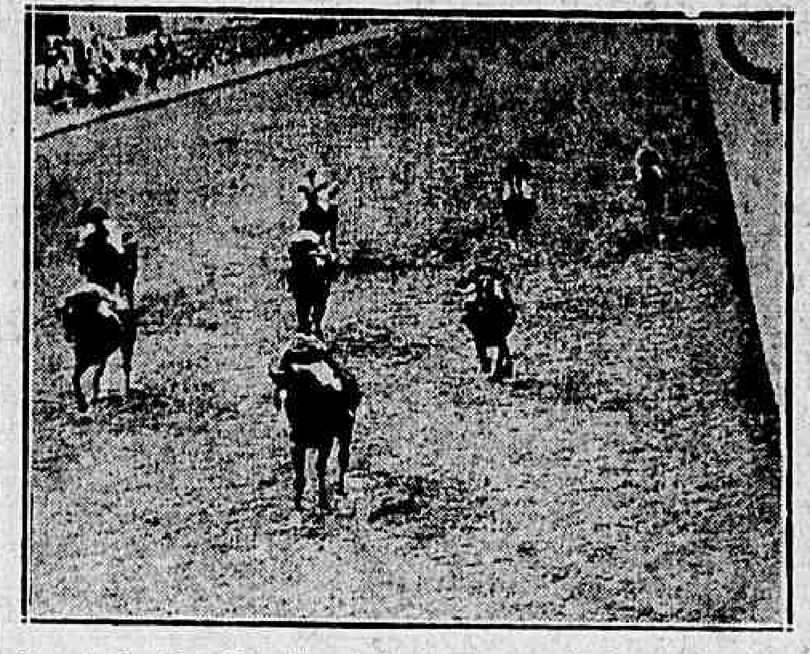

Chegada de Tops. Magnifico instantaneo apresentando uma chegada em que todos os concorrentes estão perfeitamente na sua linha

O despreso a que o publico os relegou, ha de encontrar a sua origem em outras razões, taes como a mudança de turma e outras alheias propriamente ao valor dos parelheiros e a sua situação na carreira.

Essa regularidade se fez sentir na prova maior da tarde, o G. P. Ypiranga, em que saiu vencedor o cavallo Guante, seguido da egua Sapho. Bem comprehendidas as coisas eram os dois animaes da carreira, tendo o neto de Saint Simon Mimi a lhe abonar os creditos a sua ultima corrida no G. P. Hoteis Palace, em que chegou terceiro a tres corpos de Santarem, tendo em seu seguimento Maranguape, Queixume e a egua Sapho. Para contraposição ao argumento de que Guante levava grande vantagem de peso, tenha-se em conta que o filho de Vanderbilt assumiu, á saida, o commando do lote, soffreu contratempo que lhe fez retrogradar aos ultimos postos e depois ainda lhe sobrou coração para surgir á ultima hora e defender bravamente um terceiro logar.

Póde-se, pois, concluir que a nota de regularidade, hontem, em nada foi quebrada, decorrendo a reunião como abaixo descrevemos.

RESULTADO TECHNICO

1ª CARREIRA

Premio "Vesta" — 1.000 metros — 4:000$ e 800$ — (Animaes nacionaes de tres annos sem victoria no paiz. Pesos da tabella).

167 TOPS, masculino, castanho, 3 annos, 54 kilos, São Paulo, por Sin Rumbo e Ops, proprietario sr. Linneo de Paula Machado, criador o mesmo, treinador José Lourenço, jockey José Salfate 1º
Tapuya, 52 kilos, I. de Souza .. 2º
Tentação, 52, A. Molina 3º
Patativa, 52, T. Batista 4º
Dama, 52, J. Escobar 5º
Fascinante, 52, M. Conceição 6º
Fauna, 52, A. Feijó 7º
Ortiga, 52, C. Ferreira 8º
Yára, 52, C. Fernandez 9º
Salomé, 52-51, W. Squeira .. .. caiu

Tempo da carreira, 63 2|5.

Rateios: do vencedor, 19$800; dupla, (12) com Tapuya, 34$400. Placés: do 1.º, 12$500; do 2.º, 17$800 e do 3.º, ... 13$100.

Apostas, 26:030$000.

RATEIOS EVENTUAES

1.º logar

Tapuya	85	92$700
Yára	271	29$000
Tops	396	19$800
Salomé	11	716$300
Tentação	98	80$400
Fascinante	48	164$100
Patativa	36	218$900
Fauna	29	271$700
Ortiga	6	1:313$300
Dama	5	1:576$000

Total 985

Duplas

1 — Tapuya—Yára.
2 — Tops—Salomé.
3 — Tentação—Fascinante—Patativa.
4 — Fauna—Ortiga—Dama.

11	27	370$800
12	298	34$400
13	156	65$700
14	33	310$700
22	19	541$800
23	450	20$900
24	114	89$900
33	84	122$000
34	56	183$100
44	5	2:051$200

Total 1.282

TOPS ESTREOU VENCENDO

Fauna e Tops tomaram a ponta logo depois do signal, e destacaram-se dois corpos. Num grupo atrás correram Yára, Fascinante, Tapuya, Patativa, Salomé, Ortiga e Dama. Na entrada da recta, Walter Siqueira foi cuspido da sella, não tendo felizmente soffrida coisa alguma. Na setta dos 2.400, Tops despediu-se de Fauna que tambem se deixou bater por Tentação e Yára. Nos ultimos metros, Tapuya correndo sempre junto a cerca, dominou a egua Tentação por palheta, e Tops transpoz o vencedor com dois corpos de luz.

do 1.º, 16$100; do 2.º, 28$300 e do 3.º, 14$800.

Apostas, 33:590$000.

RATEIOS EVENTUAES

1.º logar

Sonsa	441	23$500
Trolhatan	200	52$000
Estimo	188	55$300
Romeu	34	305$900
Secretario	96	108$300
Trigo Roxo	55	189$000
Intrepido	34	305$900
Emboaba	252	41$200

Total 1.300

DUPLAS

1 — Sonsa-Trolhatan.
2 — Estimo-Romeu.
3 — Secretario-Trigo Roxo.
4 — Intrepido-Emboaba.

11	161	82$600
12	221	60$100
13	229	58$000
14	417	31$900
22	23	578$400
23	162	82$100
24	205	64$800
33	42	316$700
34	156	85$200
44	47	283$000

Total 1.663

ESTIMO FEZ SUA VICTORIA COM ESFORÇO

Depois de uma partida falsa, os animaes sairam, tomando a ponta Estimo, logo seguido de Romeu e Intrepido, Trolhatan' Emboaba, Trigo Roxo, Sonsa e Secretario. Na entrada da recta, Estimo abriu alguma luz sobre Romeu, que ficou tambem batido por Emboaba e Trolhatan. Nos ultimos duzentos metros, Intrepido, por dentro, derrotou Emboaba e Trolhatan, e vem empenhar-se com Estimo, que, aceitando a luta, livrou cabeça no poste de chegada. Emboaba ficou a quatro corpos do 2.º.

3ª CARREIRA

Premio "Manilha" — 1.500 metros — 4:000$ e 800$ — (Animaes estrangeiros sem mais de uma victoria neste anno. Pesos especiaes).

169 BIDU', feminino, castanho, 3 annos, 54 kilos, Inglaterra, por Baal Gad e Moll G., proprietario sr. J. Pompilio Dias, importador Derby Club, treinador Ernani de Freitas, jockey Andrés Molina 1º
Calliope, 52-53, A. Feijó 2º
Tea Service, 56, C. Ferreira 3º
Conde, 56, C. Fernandez 4º
Nilo, 54, M. Conceição 5º
Eclat, 56, J. Escobar 6º
Gentleman, 56, J. Salfate 7º

Migneaux não foi apresentada.

Tempo da carreira, 95 1|5.

Rateios: da vencedora, 15$900; dupla, (12) com Calliope, 24$600. Placés: do 1.º, 12$200 e do 2.º, 18$500.

Apostas, 39:870$000.

RATEIOS EVENTUAES

1.º logar

Conde	110	116$000
Calliope	251	50$800
Bidu'	801	15$900
Eclat	62	205$800
Tea Service	219	58$200
Nilo	67	190$400
Gentleman	85	150$100

Total 1.595

DUPLAS

1 — Conde-Calliope.
2 — Bidu'-Eclat.
3 — Tea Service-Nilo.
4 — Gentleman.

11	68	238$800
12	660	24$600
13	209	77$700
14	60	270$600
22	62	261$900
23	536	30$200
24	324	50$100
33	42	386$600
34	69	235$300

Total 2.030

BIDU' CONFIRMOU A SUA PERFORMANCE

Bidu' e Eclat, sairam na frente, correndo emparelhados ate a grande curva, onde o segundo tomou a ponta. Bidu' conservou-se em 2.º logar e Tea Service, Nilo, Calliope e Gentleman encerraram o lote. No meio da recta, Bidu' tornou a emparelhar com o ponteiro, e sem luta dominou-o. Nas tribunas especiaes, Calliope, em forte investida, passou por Tea Service e Eclat, e veiu finalizar a corpo e meio atraz da egua, que muito firme cruzou o vencedor. O terceiro logar, coube a T. Service por cabeça.

Os srs. Linneo Machado e Antoine May, assistindo a chegada do premio Vesta

4ª CARREIRA

Premio "Liette" — 1.500 metros — 4:000$ e 800$. (Animaes nacionaes sem victoria em prova classica — Pesos especiaes).

170 RAVISSANT, masc. castanho, 5 annos, 56 kilos, S. Paulo, por Patrick e Bien Aimée proprietario sr. Eugenio Caubit, criador sr. Linneu de Paula Machado, treinador Francisco Barroso, jockey José Salfate . . . 1º
Calepino, 56 kilos, A. Molina . 2º
Valete, 54, I. de Souza 3º
Ibo, 52, M. Conceição 4º
Rebelde, 51, A. Rosa 5º
Tieté, 52, T. Batista 6º
Saccadura, 53, F. Biernasczky . 7º
Tagalle, 56, A. Feijó 8º
União, 55|54, W. Siqueira 9º

Tempo da carreira, 95 4|5.

Rateios: do vencedor, 32$800; dupla (23) com Calepino, 24$600. Placés: do 1º, 10$900; do 2º, 10$700 e do 3º, 11$100.

Apostas, 50:710$000.

RATEIOS EVENTUAES

1º logar

Valete	311	49$000
União	16	953$100
Ravissant	465	32$800
Ibo	78	195$500
Rebelde	143	106$600
Calepino	659	23$100
Tiété	125	122$000
Saccadura	30	508$500
Tagalle	80	190$700

Total 1.907

Duplas

1 — Valete-União.
2 — Ravissant-Ibo.
3 — Rebelde-Calepino.
4 — Tiété-Saccadura-Tagalle.

5ª CARREIRA

Premio "Regente" — 1.600 metros — 4:000$ e 800$000 — Animaes estrangeiros sem victoria, em prova classica — Pesos especiaes.

171 BALILA, masculino, alazão, 6 annos, 52|51 kilos, Argentina, por Dusty Miller Dinamitta, proprietario sr. Americo de Azevedo, importador sr. Sezefredo Barcellos, treinador o proprietario, jockey Walter Siqueira, ... 1º
Batteur d'Or, 53 kilos, C. Fernandez 2º
Gran Capitan, 53, A. Rosa 3º
Falucho, 53, A. Feijó 4º
Welsh Guardsman, 53, C. Ferreira 5º
Bocáo, 56 kilos, D. Suarez 6º

Tempo da carreira, 101 3|5.

Rateios: do vencedor, 19$700; dupla (23) com Batteur d'Or, 47$900.

Placés: do 1º, 16$000 e do 2º, 23$500.

Apostas, 44:020$000.

RATEIOS EVENTUAES

1º logar

Falucho	258	60$600
Balila	790	19$700
Batteur d'Or	256	61$000
Gran Capitan	422	36$800
Bocáo	188	83$100
Welsh Guardsman	41	381$400

Total 1.955

Duplas

1 Falucho
2 Balila.
3 Batteur d'Or.
4 Gran Capitan.
5 Bocáo-Welsh Guardsman.

12	213	81$000
13	99	175$300
14	169	102$100
15	71	243$000
23	360	47$900
24	617	27$900
25	165	104$500
34	252	68$400
35	80	215$700
45	103	167$500
55	28	616$300

Total: 2.157

BALILA, BEM CONDUZIDO, SAIU DE PERDEDOR

Batteur d'Or tomou a ponta e se manteve na frente do lote até a setta dos 1.200, onde Falucho por elle passou. Em terceiro, corria Balila e Gran Capitan o seguiu de perto, emquanto Bocáo e Welsh Guardsman fechavam o pelotão.

Na entrada da recta, Batteur d'Or passou por Falucho e sustentou este posto de honra até as tribunas especiaes, onde foi alcançado por Balila, que attingiu a méta com a differença de palheta. A corpo e meio chegou Gran Capitan, que no final corria muito.

6ª CARREIRA

Premio "Maranguape" — 1.600 metros — 4:000$ e 800$ — (Animaes estrangeiros — Pesos especiaes).

172 ITAMARTY, masculino, zaino, 3 annos, 48 kilos, Inglaterra, por Honam e Totie, proprietario sr. C. Rocha Faria, importador Derby Club, treinador Horacio Perazzo, jockey Julio Escobar 1.º
Gefahr, 49|50 ks., B. Cruz Junior 2.º
Malicioso, 53, A. Molina 3.º
Patife, 54, C. Ferreira 4.º
Patusco, 50, T. Batista 5.º
Macon, 51|52, D. Suarez 6.º
La Princesa, 50, A. Rosa 7.º
Egipan, 56, I. Freire 8.º

— Carolino não foi apresentado.

Tempo da carreira, 101 2|5.

Rateios: do vencedor, 119$100; dupla (33) com Gefahr, 230$000.

Placé: do 1º, 20$800; do 2º, 29$600 e do 3º, 14$400.

Apostas, 53:310$000.

RATEIOS EVENTUAES

1º logar

Egipan	67	247$100
Patife	68	243$500
Patusco	749	22$100
La Princesa	130	127$300
Itamaraty	139	119$100
Gefahr	124	133$500
Macon	145	114$200
Malicioso	648	25$500

Total 2.070

7ª CARREIRA

Premio classico "Ypiranga" — 2.200 metros — 10:000$; 2:000$ e 500$000 — Animaes nacionaes de quatro annos e mais — Pesos da tabella.

173 GUANTE, masculino, castanho, 4 annos, 52 kilos, S. Paulo, por Vauderbilt e Dansarina, proprietarios srs. E. e A. Assumpção, criadores os mesmos, treinador Oswaldo Camisa, jockey Timoteo Batista 1º
Sapho, 52 kilos, J. Salfate 2º
Rafles, 55, A. Molina 3º
Chrysanthemo, 53, A. Rosa 4º
Sem Rumo, 54, A. Feijó 5º

— Sing Sing não foi apresentado.

Tempo da carreira, 140 2|5.

Rateios: do vencedor, 27$600; dupla (23) com Sapho, 21$500. Placés do 1º, 11$200 e do 2º, 10$600.

Apostas: 66:760$000.

RATEIOS EVENTUAES

1º logar

Chrysanthemo	243	99$400
Sapho	1.621	14$900
Guante	873	27$600
Sem Rumo	143	168$900
Rafles	140	172$500

Total: 3.020

Duplas

1 Chrysanthemo.
2 Sapho.
3 Guante.
4 Sem Rumo.
5 Rafles.

12	424	62$600
13	199	133$500
14	64	415$300
15	43	615$900
23	1.232	21$500
24	678	39$200
25	321	71$600
34	156	170$400
35	85	328$100
45	71	374$400

Total: 3.323

— A descripção desta carreira é feita em outro local.

8ª CARREIRA

Premio "Ivanhoé" — 1.600 metros — 4:000$ e 800$ — (Animaes nacionaes — Pesos especiaes).

174 TRO'LO'LO, masculino, castanho, 3 annos, 53 kilos, São Paulo, por Novelty e Mention Bien, proprietario sr. Linneo de Paula Machado, criador o mesmo, treinador José Lourenço, jockey José Salfate . . . 1.º
Riga, 55 kilos, C. Ferreira 2.º
Itambé, 55, M. Conceição 3.º
Lombardo, 54, D. Suarez 4.º
Tucano, 53, A. Molina 5.º
Rhodesia, 52|51, W. Siqueira . . 6.º
Tita Ruffo, 56, I. de Souza . . . 7.º

Tempo da carreira, 102".

Rateios: do vencedor, 14$300; dupla (14) com Riga, 31$800.

Placés: do 1.º, 10$000 e do 2.º, 10$000.

Apostas, 62:070$000.

Movimento total das apostas, . . . 376:360$000.

RATEIOS EVENTUAES

1.º logar

Riga	505	30$200
Rhodesia	45	440$400
Itaberá	175	113$200
Tita Ruffo	116	170$800
Lombardo	250	76$500
Tucano-Tróló1ó	1.378	14$300

Total 2.478

Sob medida
CAMISAS, CUECAS PYJAMAS
A MELHOR CASA NO GENERO
Casa Mme. Coulon
7 DE SETEMBRO, 95
Phone C 1208

Por causa das esporas

O presidente do Jockey Club, no momento de realizar-se o pareo Maranguape, notando que o cavallo Itamaraty estava muito maltratado pelas esporas de seu piloto, chamou para o caso a attenção da Commissão de Corridas, na occasião representada pelo sr. Ricardo Xavier da Silveira.

O jockey Carmelo Fernandez que estava presente, explicou que o filho de Honnam era baldoso e vezes muitas corria sómente a golpes de roseta.

Apesar disso, parece que ficou resolvido na mesma hora multar o treinador de Itamaraty, por serem improprias as esporas em apreço.

Valery talvez não corra

A potranca Valery, alistada no premio Criação Estrangeira, do Derby Club, talvez não seja apresentada.

A filha de Jus d'Orange quando foi levada a trabalhar no Derby, machucou-se ligeiramente, ao sair do vehiculo em que foi conduzida, motivo porque regressou para as cocheiras da Villa Hippica, onde se encontra.

Caso, entretanto, se verifique, amanhã, que do ferimento não poderão sobrevir maiores consequencias, Valery será apresentada.

Walter Siqueira Caiu

UM ACCIDENTE NO PRIMEIRO PREMIO

O jockey Walter Siqueira, que pilotava a egua Salomé, ex-Jalapa, a menos de cem metros da partida soffreu um accidente que o levou ao solo com o animal que pilotava.

A egua levantou-se immediatamente arrastando um pouco o seu piloto.

Walter Siqueira foi apanhado pelo automovel que conduz os vedores e o starter e trazido até uma das entradas da pista que franqueiam o ensilhamento. Dahi, dirigiu-se a pé á enfermaria acompanhado pelo treinador José de Paula Mendes e pelo sr. José Calmon, da secretaria do Jockey Club.

O accidente foi pela victima relatado do seguinte modo: pretendia elle passar entre Yara e Tops, quando o jockey deste, que vinha á sua frente suspendeu de chofre o seu cavallo, o que fez com que a potranca Salomé se embaraçasse nas patas de Tops. Salomé mergulhou de cabeça e na sua queda foi tambem o piloto.

Walter apresentava ligeiras escoriações no joelho e a farda rota nas costas.

As montarias de Nelson Pires

O esperto aprendiz Nelson Pires já tem bem iniciado o seu cartaz, para a corrida de amanhã: montará Goypeba e Pelintra.

Vão para o Rio Grande

CHRYSANTHEMO IRA' DISPUTAR O BENTO GONÇALVES

Devem ser embarcados no dia 1º do proximo mez os animaes Chrysanthemo, Baylongo e Gran Capitan. O primeiro irá disputar o G. P. Bento Gonçalves.

Está de partida

O jockey aprendiz Euclydes Silva deverá partir para São Paulo dentro desses proximos quinze dias.

O novo profissional da rédea pretende exercer a sua actividade nos prados da Moóca e de Santos.

O criador francez Antoine May visitará as fazendas do sr. Linneo de Paula Machado

O adiantado criador francez, que se encontra entre nós, como hospede do turfman sr. Linneo de Paula Machado, embarcará para São Paulo, afim de conhecer as fazendas de criação daquelle nosso proprietario e tambem apaixonado criador, que o acompanhará, devendo ser feita a viagem pela nova estrada de rodagem.

DUPLAS

1 — Riga.
2 — Rhodesia — Itaberá.
3 — Tita Ruffo — Lombardo.
4 — Tucano — Trólóló.

12	128	211$600
13	184	147$200
14	851	31$800
22	25	1:083$800
23	119	227$600
24	452	59$900
33	59	459$200
34	487	55$800
44	1.082	25$000

Total 3.387

TRO'LO'LO' AINDA INVICTO

Pouco depois do starting gate, Tróló1ó foi para a frente do lote, que era formado de Riga, Lombardo, Tita Rufo, Tucano, Rhodesia e Itaberá. Essa ordem foi mantida até a setta dos 1.100 metros, onde Lombardo e Itaberá passaram pela egua Riga, que entretanto, na reta desalojou-os novamente. Trólóló, conseguindo folgar um pouco na vanguarda, se não deixou mais alcançar, cruzando o vencedor com pescoço sobre Riga, que derrotara Itaberá por meio corpo. Tucano finalizou em 5º, não tendo nunca apparecido na carreira.

Casa SUCENA
Grande exposição de saldos de todas as secções no 1º andar
Aproveite a opportunidade de fazer boas compras.
Avenida Rio Branco, 76 a 86

PRAÇA DO RIO

CAMBIO

O mercado de cambio, hontem, não funccionou em virtude do fechamento dos respectivos bancos por ter sido feriado nacional.

BOLSA

Pelo motivo acima dito, tambem não funccionou o mercado de titulos.

A FUTURA DIRECTORIA DO LLOYD

BOATOS E MAIS BOATOS—NOMES E MAIS NOMES

Nas rodas maritimas desde ante-hontem, não se fala em outra coisa senão na futura direcção do Lloyd. "Quem será o novo director do Lloyd?" e "Quem serão os novos substitutos dos srs. Mario Hall, nas officinas de Mocanguê; Santos Maia, numa mesa de contabilidade; Romeu Braga, na chefia de navegação; Octavio Guedes, na inspectoria de convez; Goutrau Luiz Teixeira, na inspectoria de embarque de tripulantes; Sayão, na chefia da Contabilidade; Alberto Nunes, na sub-direcção technica; piloto Braga, na secretaria da chefia de navegação?" eis as perguntas, que desde ante-hontem, soam, aos milhares, nos corredores do Lloyd.

E' que, falando-se, agora, numa completa remodelação administrativa-technica daquella casa, todos os maritimos e outros funccionarios acham necessaria, indispensavel, a substituição daquelles illustres nomes. São elles — repitamos — os empregados do Lloyd que assim pensam.

OS NOMES MAIS COTADOS PARA DIRECTORES

São os seguintes, os nomes mais cotados para directores: sr. Sampaio Corrêa, director-presidente; commandante Muller dos Reis, director-technico; sr. Amantino Camara, director commercial, ou ainda, para esse cargo, o sr. Marcos Konder.

Isso foi que ouvimos.

Para nós, porém, o nome que nos parece mais cotado, por emquanto, é o dr. sr. Amantino Camara. E' que s. s. é catharinense, amigo intimo do sr. ministro Konder a quem, agora, segundo dizem, estão inteiramente entregues os destinos do Lloyd.

QUALQUER QUE SEJA ELLA

Qualquer que seja a directoria que vá para a Praça Servulo Dourado, podemos garantir que o Lloyd soffrerá, em suas coisas e sua gente, uma completa e minuciosa reforma. Assim é que já podemos adeantar: as officinas de Mocanguê passarão por uma transformação material-pessoal.

No escriptorio central 50 por cento do pessoal será cortado.

Emfim, muitas outras novidades no genero, teremos, dentre em breve, na companhia da antiga Praça dos Marinhas.

OFFICIAES VIAJANTES

Pelo "Araquara", partiram hontem para Recife, os seguintes officiaes: George Percy; chefe de machinas: José Daguino; commissario: Antonio Silva; medico: dr. Eduardo Valle d'Almeida; nauticos: Lincoln Corrêa da Silva, José Salomé Hippolito e Oscar Tavares Videira; radio: Thimotheo Rodrigues Barros e sub-commissario: Christiam J. H. Jembeck.

— Dos portos do Sul, pelo "Commandante Alvim", chegam hoje, ao Rio: commandante Bandeira de Mello; capitão: Benjamin Romer; commissario: Sebastião Fonseca; medico: dr. José Fabiano Alves; chefe de machinas: João Lopes Raphael; nauticos: Fabio Muniz Oliveira e José Souto Lemos; radio: Adalberto Marques Silva; engenheiros machinistas: Trajano Carlos Montassier, Cicero Costa e Cenezio Schutel Furtado; sub-commissario: Carlos Monteiro de Barros.

CLUB DOS OFFICIAES DA MARINHA MERCANTE

Assembléa geral no dia 10

Communicam-nos esse club que ficou definitivamente marcada para o dia 10 do corrente, segunda-feira, a assembléa geral, na qual se tratará do caso do piloto Pinto Aleixo.

O SR. AMANTINO CAMARA, O FUTURO DIRECTOR COMMERCIAL DO LLOYD?

Entre muitos candidatos aos cargos de directores presidente, technico e commercial do Lloyd, surge com quasi a certeza de victoria, o nome do sr. Amantino Camara, representante geral da Empresa de Navegação Catharinense Hoepcke e de outras varias empresas estrangeiras, no genero.

Sabe-se, nas rodas maritimas commerciaes que, convidado pelo ministro da Viação, o sr. Camara já acceitara o convite.

Quanto aos demais directores, nada ao certo até á ultima hora, se ficou sabendo, embora os nomes lembrados nos respectivos reductos, não fossem poucos. Entretanto, os nomes dos cmtes. Muller dos Reis, Alvaro Graça, Reginaldo Teixeira; dos almirantes Sousa e Silva e Thompson; dos srs. Marcos Konder e Sampaio Corrêa, eram os mais cotados para o edificio da antiga praça das Marinhas.

Cada um segue a sua inclinação...

Na arte, no Estado e em todos os actos da vida, é a inclinação o anhelo da felicidade; por isso, os que têm inclinação para a riqueza e o bem estar, devem habilitar-se constantemente no "Ao Mundo Loterico", á rua do Ouvidor, 139, que é o "detentor do record" na venda e pagamento dos maiores premios. Hoje, com 10$ apenas póde, qualquer um, abiscoitar os 100:000$ que serão pagos integral e immediatamente, custando as fracções 1$, de- [illegible] ou seguidas 100$ e as dezeninhas 10$, com direito aos fi- [illegible] e 15° premio. Depois de amanhã, 20 contos por 2$, meios 1$, e mais duas outras loterias de 30 e 15 contos de réis, respectivamente por 10$ e 5$, em fracções de 1$ e 500 réis. Na terça-feira, ali estarão á disposição do felizardo os mil contos por 300$, fracções de 15$ e sexta-feira, outros mil contos de réis ao preço de 320$ e em fracções de 16$, com direito a mais 10 finaes, além dos que dão ambas as loterias. Só na rua do Ouvidor, 139.

VENDAS POR ALVARA'

O corretor Paulo Alvares de Souza, autorizado por alvará do dr. Juiz da Provedoria e Residuos, venderá em leilão, na Bolsa, no dia 14 do corrente, 16 apolices diversas emissões de 1:000$000, 5%, nom. pertencentes ao finado Santos Martinez Sanoni. — Secretaria da Camara Syndical do Rio de Janeiro, em 5 de setembro de 1928. Ary de Almeida e Silva, syndico.

LIVRARIA ALVES

Livros collegiaes e academicos. — RUA DO OUVIDOR, 166.

MERCADOS NACIONAES

CAFÉ

Tambem não funccionaram os mercados de café, assucar e algodão.

MERCADO MUNICIPAL

Preços dos generos de primeira necessidade que deverão vigorar durante o periodo de 2 a 8 do corrente:

Assucar, kilo	1$400
Arroz, kilo, 1$000 a	1$500
Arroz agulha brilhado, kilo	1$600
Batata, kilo, $500 a	$800
Batata especial argentina, kilo	$900
Banha (lata de 2 kilos)	5$500
Bacalhau, kilo, 2$400 a	2$600
Café, kilo	3$800
Café moido na feira, kilo	3$800
Carne secca, kilo, 2$000 a	2$800
Farinha de mandioca, kilo	$500
Farinha de trigo, kilo	1$100
Cebolas nacionaes, kilo	$900
Feijão preto, kilo	1$100
Feijão preto de P. Alegre, kilo	1$100
Feijão manteiga, kilo	1$300
Feijão branco, grande, kilo	1$200
Feijão de cores, kilo, $800 a	1$200
Fubá de milho	$700
Lombo de porco, kilo	2$800
Milho, kilo	$550
Toucinho mineiro com sal, kilo	2$600
Aboboras, uma, $800 a	2$000
Agrião e bertalha, molho	$100
Aipim, tampa	$400
Vagens, tampa	$500
Banana ouro, prata e maçã, duzia, $500 a	$700
Banana d'agua	$600
Banana da terra e S. Thomé, duzia, 2$000 a	3$000
Batata doce, giló e maxixe, tampa	$400
Tomate, tampa	$500
Alface braçal, uma	$100
Alface repolhuda, uma	$200
Bringela fresca, duzia, 1$500 a	2$500
Cenouras, molho, $200 a	$600
Pimentão, duzia, $800 a	1$500
Ervilha e Quiabos, tampa	$500
Couve flor, uma $800 a	1$800
Tangerina, duzia	1$000
Laranja selecta, duzia	1$500
Laranja da Bahia, duzia	2$000
Leite fresco, litro	$800
Manteiga, kilo	8$000
Talharim, kilo	1$500
Massas, kilo, 1$200 a	1$300
Queijo de Minas, kilo	4$500
Sabão fidalgo, typo rosa, kilo	1$400
Sabão especial, kilo	1$400
Sabão virgem, kilo	$800
Frangos grandes, um, 4$500 a	5$000
Gallinhas, uma, 5$000 a	6$500
Ovos, duzia	2$400
Camarão grande, kilo	10$000
Camarão meudo, kilo	6$000
Garoupa, Kilo	4$000
Garoupa postejada, kilo	5$500
Linguado, kilo	5$000
Vermelho, kilo	3$500
Corvina, pardo, cavalla e enxova k.	2$500
Pescada amarella, kilo	3$500
Pescada postejada, kilo	4$500
Arraia, bagre e sardinha, kilo	1$000
Tainha, kilo	2$000

CENTRO COMMERCIAL DE CEREAES.

Rio de Janeiro, 18 de agosto de 1928.

Arroz brilhado de 1ª, Agulha, 60 kilos	90$000 a	92$000
Arroz brilhado de 2ª, Japonez, 60 kilos	70$000 a	73$000
Arroz especial, Agulha, 60 kilos	83$000 a	85$000
Arroz superior, Japonez 60 kilos	72$000 a	74$000
Arroz bom, Piemonte, 60 kilos	68$000 a	70$000
Arroz regular, 60 kilos	58$000 a	64$000
Alfafa nacional, kilo	$500 a	$540
Alfafa estrangeira kilo	$ a	$
Bacalhão superior, 58 ks.	125$000 a	135$000
Bacalhão outras qualidades, 59 kilos	105$000 a	108$000
Batatas nacionaes, kilo	$440 a	$600
Batatas estrangeiras k.	$700 a	$900
Banha, caixa	157$000 a	170$000
Carne de porco salgada, kilo	2$200 a	2$400
Xarque do Rio da Prata, kilo	$2400 a	3$000
Xarque do Rio Grande, kilo	2$000 a	2$600
Xarque do interior — Minas, kilo	1$900 a	2$500
Xarque de Matto Grosso, kilo	1$600 a	2$500
Farinha de mandioca de 1ª, 50 kilos	19$500 a	20$000
Farinha de mandioca de 2ª, 50 kilos	17$000 a	17$500
Farinha de mandioca grossa, 50 kilos	15$000 a	15$500
Feijão preto novo sup. P. Alegre, 60 kilos	58$000 a	62$000
Feijão preto, regular, Laguna, 60 kilos	42$000 a	50$000
Feijão mulatinho, novo, 60 kilos	56$000 a	58$000
Feijão branco commum, 60 kilos	70$000 a	75$000
Feijão manteiga, 60 ks.	63$000 a	67$000
Feijão cores não especificadas, div. novas, 60 kilos	45$000 a	60$000
Feijão fradinho, estrangeiro, 60 kilos	35$000 a	55$000
Milho vermelho superior, 60 kilos	27$000 a	28$000
Milho misturado e regular, 60 kilos	23$000 a	25$000
Toucinho, kilo	2$200 a	2$300
Toucinho Paulista, kilo	3$300 a	3$400

PAUTA MINEIRA

E' a seguinte alteração que soffreu a pauta mineira para vigorar do periodo de 3 a 8 do corrente mez:

Genero, unidade	Preço médio
Café, kilo	2$020
Arroz, kilo	1$300
Feijão, kilo	$840
Farinha de mandioca, kilo	$380
Manteiga, kilo	6$700
Milho, kilo	$450
Polvilho, kilo	$740
Toucinho, kilo	3$080
Carne de porco, kilo	2$600
Aguardente, litro	2$020
Alcool, litro	2$450
Carne secca, kilo	1$950

MARITIMAS

NAVIOS HYDROGRAPHOS

A Argentina já possue unidades para serviços dessa natureza

A Republica Argentina, para serviço hydrographico, já possue, entre outras embarcações, dois navios — "San Juan" e "San Luis", construidos nos estaleiros W. Hawthor, Leslie & C., Newcastle, e os rebocadores "Toba" e "Mataco". Têm "San Juan" e "San Luis" os caracteristicos seguintes: — deslocamento, 830 toneladas; comprimento, 63 metros; boca, 10 metros; pontal, 4,7 metros; calado maximo, 11 pés; machinas motoras Diesel, 700 H .P.; velocidade, 12 milhas raio de acção, 4.000 milhas tripulação, 22 homens.

CAIXA DE PENSÕES E APOSENDORIA DOS MARITIMOS

Reunião das delegações de classes junto ao Conselho Nacional do Trabalho

Na séde da União dos Empregados do Lloyd Brasileiro, reuniram-se varias delegações de corporações maritimas junto ao Conselho Nacional do Trabalho. Aberta a sessão, presidida pelo sr. Ademar Beltrão, presidente das delegações, s. s. expoz varias considerações em torno do assumpto, congratulando-se com todos pela victoria dos maritimos alcançada com a approvação, hontem, no Conselho Nacional do Trabalho, da lei que vem beneficiar essas classes. Após varias discussões, todas em torno do mesmo assumpto, foi encerrada a sessão, ás 2 horas.

A LEI NO CONSELHO NACIONAL DO TRABALHO

Nesse Conselho, foi, hontem, discutida e approvada a redacção final da lei dos maritimos: — Caixa de Pensões dos Maritimos. Assim, os milhares de homens do mar do paiz verão, em breve, sanccionada pelo presidente da Republica, e, logo, em vigor, essa lei que será, para elles, uma verdadeira terra de promissão, dada a situação de abandono, de esquecimento, em que têm vivido até presente.

Para a celebração dessa data, projectam-se, nos meios respectivos, grandes e effusivas manifestações de regosijo.

Gonorrhéa e suas complicações em ambos os sexos. Cura radical por processos seguros e rapidos. DR. JOÃO ABREU — DR. DUARTE NUNES. Das 8 ás 19 horas. Telep. Norte 5803. Rua São Pedro n. 64.

MOVIMENTO MARITIMO

ENTRADAS DO DIA 7

"Western World", paquete norte-americano, procedente de Nova York, consignatario Expresso Federal.

"Purús", vapor nacional, procedente de Rio Grande do Sul, consignatario Lloyd Brasileiro.

"Almirante Jaceguay", paquete nacional, procedente de Hamburgo, consignatario Lloyd Brasileiro.

"Langollen", vapor inglez, procedente de Rosario, consignatario Wilson Sons & C.

"Aldab", vapor hollandez, procedente de Buenos Aires, consignatario Mala Real Hollandeza.

SAIDAS DO DIA 7

"Una", vapor nacional, para Macéo.

"Icarahy", vapor nacional, para Caravellas.

"Carolina", vapor sueco, para Republica Argentina.

"Itatinga", paquete nacional, para Porto Alegre.

"Western World", paquete norte-americano, para Santos e Buenos Aires.

"Oregon", vapor dinamarquez, para Compenhague.

"João Alfredo", paquete nacional, para Belém e esc.

"Mantiqueira", vapor nacional, para Porto Alegre.

VAPORES ESPERADOS, DURANTE O MEZ DE SETEMBRO

"Balzac", Liverpool	8
"Sirrah", Rotterdam	8
"Ceylan", Rio da Prta	8
"Curityba", Montevidéo e esc.	8
"Santarém", Santos	8
"Almanzora", Rio da Prata	9
"Aratimbó", Portos do Norte	9
"K. Margareta", Suecia	9
"Laguna", Portos do Sul	9
"Pyrineus", Porto Alegre e esc.	8
"Baependy", Montevidéo e esc.	10
"Duilio", Genova e esc.	10
"Araçatuba", Portos do Sul	11
"Barbacena", Santos	11
"Bayene", Rio da Prata	11
"Bunini", Nova York	11
"Borwell", Nova York	11
"Darro", Rio da Prata	11
"Highland Piper", Londres e esc.	11
"Dima", Rio da Prata	11
"Valdivia", Rio da Prata	11
"Pan-America", Rio da Prata	12
"Wuerttemberg", Hamburgo e esc.	12
"Alm. Rigault de Genoully", Portos do Sul	13
"Com. Alcindo", Porto Alegre e esc.	13
"Manáos", Belém e esc.	13
"Plata", Rio da Prata	13
"Villagarcia", Rio da Prata	13
"Alcinda", Londres	14
"Valdivia", Rio da Prata	14
"Conte Verde", Havre e esc.	15
"Espana", Hamburgo e esc.	15
"Belle Isle", Havre e esc.	15

VAPORES A SAIR DURANTE O MEZ DE SETEMBRO

"Ceylan", Havre e esc.	8
"Itapacy", Pelotas e esc.	8
"Aldabs", Hamburgo e esc.	8
"Itaquicé", Pará e esc.	8
"Recife" Porto Alegre e esc.	8
"Serra Grande", Santos	8
"Almanzora", Southampton e esc.	9
"Carl Hoepcke", Laguna e esc.	9
"Haimon", Portos do Sul	9
"K. Margareta", Rio da Prata	9
"Marqueza" Londres	9
"Ulm", Portos do sul	9
"Affonso Penna", Montevidéo e esc.	10
"Macapá", Montevidéo e esc.	10
"Duilio", Rio da Prata	10
"Italpava", Penedo e esc.	10
"Pirahy", Iguape e esc.	10
"Santarém", Hamburgo e esc.	10
"Tupy", S. João da Barra e esc.	10
"Aratimbó", Portos do Sul	11
"Alsyone", Hamburgo	11
"Bayern", Hamburgo e esc.	11
"Darro", Southampton	11
"Com. Alvim", Porto Alegre	11
"Higland Piper"	11
"Dima", Suecia	11
"Pyrineus", Maceió e esc.	11
"Valdivia", Marselha	11
"Laguna", Portos do Sul	12
"Dima", Suecia Finlandia	12
"Itaberá", Porto Alegre e esc.	12
"Itaquatiá", Recife e esc.	12
"Pan-America", Nova York	12
"Wuerttemberg", Rio da Prata	12
"Alcyone", Rotterdan	13
"Araçatuba", Recife e esc.	13
"Barbacena", Victoria	13
"Espana", Buenos Aires	13
"Plata", Marselha	13
"Villa Garcia", Hamburgo e esc.	13
"Valdivia", Marselha e esc.	14
"Merity", Mossoró	14
"Taguary", Camocim	14
"Almeda", Rio da Prata	15
"Asp. Nascimento", Laguna e esc.	15
"Baltic", Dangig	15
"Belle Isle", Rio da Prata	15
"Com. Vasconcellos", Penedo e esc.	15
"Conte Verde", Genova	15
"Espana", Rio da Prata	15
"Murtinho", Laguna e esc.	15
"Purús", Swansea e esc.	15
"Rio de Janeiro", Roterdam	15
"Tumisier", Antuerpia	15

TELEGRAMMAS

Rio Grande, 7 de setembro

O paquete "Araçatuba" do Lloyd Nacional, entrou hoje ás 18 horas vindo de Pelotas.

Bahia, 7 setembro.

O paquete "Aratimbó" do Lloyd Nacional, entrou hoje ás 8 horas procedente de Maceió e saiu ás 13 horas para o Rio de Janeiro.

Maceió, 7 stembro

Chegou hontem procedente da Bahia o vapor "Itaipu" do Lloyd Nacional, da linha Rio Grande-Ceará.

Santos, 7 setembro

Com destino a Rio Grande seguiu hoje á tarde o vapor "Itaponá" á serviço do Lloyd Nacional.

Paranaguá, 7 setembro

Entrou hontem procedente de Santos o vapor "Belém" do Lloyd Nacional.

CAES DO PORTO

SITUAÇÃO DO CAES AS 7 HORAS DA MANHA DE HONTEM

Arm. 1 — S|S "Icarahy" — Descarga varios generos — Cabot.; S|S "Flamengo" — Descarga. Chatas diversas — Embarque de manganez. Hiate "Valentim — Descarga de sál.

Arm. 2 — S|S "Serra Grande" — Descarga v. generos. S|S "Carl Hoepck" — Descarga v. generos.

Arm. 3 — S|S "Bore" — Descarga de cimento — Import.

Pat. 3|4 — 1 Chs: do "Parnahyba" — Descarga.

Arm. 4 — S|S "Santos" — Descarga — Import.; chatas "Monte Cervantes" — Descarga — Import.

Arm. 5 — S|S "Steigerwald" — Descarga — Import.

Arm. 6 A — S|S "Amiral S. Lamornaix" — Descarga. 5 Chs: do "Cubano" — Descarga.

Arm. 7 B-6 — Chs: do "Attika" — Descarga.

Arm. 8 — 2 Chs: do "Socoates" — — Descarga. S|S "Hassel" — Descarga.

Pat. 8 — Chatas diversas —Serviço de inflammaveis.

Arm. 9 — S|S "Ensley City" — Descarga — Import.

Pat. 10 — S|S "Trewanion" — Descarga de carvão — Import.

Arm. 10 — S|S "Mistley Hall" — Embarque de manganez — Export.

Arm. 10 A-2 — Chs: do "Casey" — Descarga.

Pat. 11 — "Saverne" — Descarga de madeira — Cabot.; S|S "Graecia" — Descarga de trigo — Import.

Pat. 13 — S|S "Stroma" — Descarga de trigo. S|S "Fluminense" — Descarga de trigo.

Arm. 16 C-S|A — 1 Chs: do "Wester" World" — Desc. S|S "General Belgrano — Descarga.

Arm. 18 — S|S "Almirante Jaceguay" — Passageiros e Descarga.

P. Mauá — S|S "Lutetia" — Passageiros e Descarga.

MALAS POSTAES

O Correio Geral expedirá as seguintes malas:

DIA 8

Pelo "Itaquicé", para Bahia e demais portos do norte: impressos até ás 10 horas do dia 8; objectos para registrar até ás 18 horas do dia 7; cartas para o interior da Republica até ás 10 horas do dia 8; idem, idem, com porte duplo até ás 11 horas do dia 8.

Pelo "Itapacy", para S. Sebastião, Santos e demais portos do sul: impressos até ás 5 horas do dia 8; objectos para registrar até ás 18 horas do dia 7; cartas para o interior da Republica até ás 5 1|2 horas do dia 8; idem, idem, com porte duplo até ás 6 horas do dia 8.

Pelo "Ceylan", para Dakar, Vigo e Havre: impressos até ás 7 horas do dia 8; objectos para registrar até ás 18 horas do dia 8; idem, idem, para o exterior da Republica até ás 8 horas do dia 8.

DIA 9

Pelo "Almanzora", para Bahia, Recife, Madeira, Europa via Lisboa: impressos até ás 5 horas do dia 9; objectos para registrar até ás 18 horas do dia 8; cartas para o interior da Republica até ás 5 horas do dia 9; idem, idem, com porte duplo até ás 6 horas do dia 9; cartas para o exterior da Republica até ás 6 horas do dia 9.

Pelo "Carl Hoepck", para Santos, S. Francisco, Itajahy, Florianopolis e Laguna: impressos até ás 5 horas do dia 9; objectos para registrar até ás 18 horas do dia 8; cartas para o interior da Republica até ás 5 horas do dia 9; idem, idem, com porte duplo, até ás 6 horas do dia 9.

Grande Liquidação

TAPETES PERSAS

Com 25 °|° de abatimento liquida-se todo o stock de rarissimos tapetes orientaes da Casa H. CANETTI

AVENIDA RIO BRANCO, 197

(ao lado do DERBY CLUB)

LLOYD NACIONAL

SERVIÇO DE PASSAGEIROS

Linha celere PORTO ALEGRE — RECIFE — PORTO ALEGRE

SUL	NORTE
O RAPIDO E CONFORTAVEL PAQUETE **ARATIMBO'**	O RAPIDO E CONFORTAVEL PAQUETE **Araçatuba**
Sairá a 12 de Setembro, ás 14 horas, para: SANTOS, 13 de Setembro. RIO GRANDE, 15 de Setembro. PELOTAS, 15 de Setembro. PORTO ALEGRE, 16 de Setembro.	Sairá, a 13 de Setembro, ás 9 horas, para: BAHIA, 15 de Setembro. RECIFE, 17 de Setembro, ás 6 da manhã.
Embarque de passageiros: 13 horas, no Armazem 11. Proxima saida para o Sul: 18 de Setembro.	Embarque de passageiros: 8 horas, no Armazem 11. Proxima saida para o Norte: 27 de Setembro.

Bagagens de porão pelo Armazem 11, até á vespera da saida. Passagens, somente 1ª classe — AVENIDA RIO BRANCO, 108, loja. Phone C. 4320.

Cargas com o agente AFFONSO SILVA — Rua dos Mercadores n. 12 — Phone: Norte 1890.

ODEON — GLORIA

PROGRAMMA SERRADOR

o mais querido de todos os galãs do cinema!

RONALD - COLMAN

ao lado da deliciosa

Constance Talmadge

no film da

First National

E' um Programma Serrador

No programma, a comedia: "FESTA DE ARRELIA" e "REVISTA ODEON" Actualidades-Gaumont.

NO PALCO — A's 4 — 8 e 10 horas — NO PALCO

Troupe de bailados classicos

composta de 5 bailarinas

— Segunda-feira —

Milton Sills em **PARAIZO**

PROGRAMMA URANIA

Não perca a opportunidade e venha ver

com MARIA KORDA e JEAN BRANDIN

Um film formoso do

PROGRAMMA URANIA

No programma UFA JORNAL n. 45

HORARIO: 2,00 — 4,00 — 6,00 — 8,00 — 10,00 horas.

Segunda-feira Um film Russo do Programma Urania

O HAREM DA MORTE

COMPANHIA BRASIL CINEMATOGRAPHICA

RIALTO HOJE

HOJE!

Algemas de brilhantes

Sensacionalissima producção METRO-GOLDWYN-MAYER, com Eleanor Boardman, Conrado Nagel, Lawrence Gray, etc.

A comedia "ULTIMOS RETOQUES", com STAN LAUREL

"M. G. M. News" — Reportagens cinematographicas.

SEGUNDA-FEIRA, finalmente, para prazer de toda a cidade!

O PRINCIPE ESTUDANTE

"Em Old Heidelberg)

RAMON NOVARRO — NORMA SHEARER

(Metro-Goldwyn-Mayer)

Mas que PIRATA!

UMA COMEDIA

Universal Jewell

Com

Reginald Denny

O comico estupendo.

Aventura de um jovem millionario que se finge ladrão para ser regenerado por uma linda lourinha...

Depois de Amanhã no

PATHE'

CAPITOLIO — IMPERIO

Paramount Pictures

CAPITOLIO

HORARIO: 2 - 3,40 - 5,20 - 7 - 8.40 e 10,20 hs.

A abrir o programma:

PARAMOUNT JORNAL N.º 100 e BICHANO AS CAMBALHOTAS Desenhos animados

RAMONA

(RAMONA)

Da "United Artists Corp.", com:

DOLORES DEL RIO e WARNER BAXTER

A seguir: — George Bancroft e Jetta Goudal em "A Tragedia da Alcova"

IMPERIO

Horario:

3.40 — 5.20 — 7. — 8.40 — 10.20

Harold Lloyd

O maior comico em sua melhor e mais recente creação

"Harold Veloz"

(Speedy)

Direcção de TED WILD

Um film de «Harold Lloyd Corporation», apresentado pela «PARAMOUNT»

QUATRO FILHOS — PATHE'-PALACE

QUATRO FILHOS — QUATRO FILHOS

MARGARET MANN — FOX FILM

HOJE - O Colosso da FOX FILM HOJE

Na sublime revelação genial da santa velhinha, mãe dos QUATRO FILHOS — 4 heróes, cada qual com um destino differente. A despedida emocionante e os horrores da guerra. Ao lado do amor de mãe, o amor da esposa, symbolizado na linda figurinha de:

June Colhyer

Jamais a Fox Film produziu obra mais grandiosa, de technica soberba, e de tanta emoção.

QUATRO FILHOS

Segunda-feira — Segunda-feira

O PROGRAMMA MATARAZZO apresentará no **Theatro São José**

O HOMEM FÉRA

Um super-film de aventura emocionante que, ao passo que revela abysmo profundo de perdição, ainda descortina nobrezas de gestos sublimes!...

com RALPH INCE e PATSY RUTH MILER

Theatro São José

Empresa Paschoal Segreto

MATINE'ES DIARIAS A PARTIR DE 2 HORAS

HOJE —:—:— Na téla —:—:— HOJE

— EM MATINE'E E SOIRE'E —

A DANSA DA VIDA

Uma portentosa producção da UNITED ARTISTS, com — MARY PHILBIN —

No mesmo programma:

MÃE

Emocionante film com Belle Bennett.

HOJE — A's 4,20 e 8,20 — HOJE

Proseguimento do successo da alegre burleta-fantasia de — CELESTINO SILVA —

A BARATINHA VERMELHA

LYRICO

HOJE, ás 9 horas

Leopoldo Fróes

e seus comediantes

Na mais engraçada das comedias brasileiras:

O Sympathico Jeremias

Mais de 500 representações.

AMANHA — "O SYMPATHICO JEREMIAS"

Theatro Municipal

Concessionario: OTTAVIO SCOTTO

Temporada official de 1928

:: :: GRANDE COMPANHIA LYRICA :: ::

HOJE — A's 8 3|4 horas — HOJE

12.a Recita de assignatura

O Barbeiro de Sevilha

BEBE LIMA CASTRO — RODRIGUEZ — FRANCI - PASERO

Maestro — FRANCO PAOLANTONIO

AMANHA — A's 2 3|4 HS. — AMANHA

Ultima vesperal das cumulativas

MARTHA

BENEAMINO — GLIGLI

MARENGO — BERTANA

A. MUZIO — RAKOWSKY

VANELLI

2ª-FEIRA — 13ª de Assignatura — "CARMEN" — Localidades á venda, aos preços do costume.

SUCCESSO! SUCCESSO!

ONDE ESTÁ O DINHEIRO?

...ilante peça de Paulo Magalhães A nova estupenda e super-hilariante na qual PROCOPIO tem notabilissima creação assim como Palmeirim Silva e Restier Junior

RIR! RIR! RIR... ATE' CHORAR!

HOJE — Vesperal elegante ás 4 horas — Sessões ás 8 e 10 horas.

AMANHA — Vesperal ás 3 horas

Todos ao TRIANON

3ª-feira — "O HOMEM DA CADEIRINHA"

Outro grande successo de gargalhada.

PARISIENSE

HOJE

Robespiérre, Danton e Marat tiveram o poder de levantar a multidão e fizeram

A Revolução Franceza

Mas não tiveram força para conter o povo depois da victoria, e só a figura ferrea de

: Napoleão :

conseguiu dominar as massas.

HOJE

QUARTA-FEIRA, 12 —::—::—::— QUARTA-FEIRA, 12

16 annos... Menina e moça... Botão que se entreabre... E em torno das mimosas flôres zumbem as abelhas da maldade humana.

Film social em defesa do lar e da honra da familia.

Paes! Guardae as Vossas Filhas!

O BEIJO QUE MATA — Hoje e todas as noites ás 10 e 1|2 no Cinema Popular, e quarta-feira, 12 no Cinema Paris.

PALACIO THEATRO

PALACIO THEATRO .. Ultimos espectaculos da grande Companhia VELASCO

SESSÕES: A's 8 e 10 horas

HOJE — A PEDIDO e pela 1ª vez por sessões. — A revista

ORGIA DOURADA

Esta revista constituiu o exito maior da temporada de Velasco e será apresentada sem córtes, com o mesmo desempenho e deslumbrante montagem — Distribuição de chocolates "Patrone"

AMANHA — A's 3 horas — Ultima matinée da Companhia: "ORGIA DOURADA" — Amanhã: — A's 8 e 10 horas — ULTIMO DOMINGO DA TEMPORADA: "ORGIA DOURADA"

Poltronas: Oito mil réis.

QUARTA-FEIRA, 12 — Estréa da companhia LUCILIA SIMÕES-ERICO BRAGA.

A magnifica comedia "O HOMEM DAS CINCO HORAS"

Um dos exitos maiores desta companhia.

A peça será representada sem córtes — Exito formidavel de riso.

THEATRO CARLOS GOMES

EMPRESA PASCHOAL SEGRETO

COMPANHIA BRASILEIRA DE THEATRO COMICO

HOJE — HOJE

A's 7 1|2 horas O sainete engraçadissimo

Vou bancar o maluco!

A'S 9 HORAS Continuação do exito de riso de

Mamãe quer casar!

A's 10.20 — O sainete hilariante

Vou bancar o maluco!

AMANHA — A's 2 3|4 — Grandiosa matinée com

Mamãe quer casar!

e novo e attrahente ACTO VARIADO

POLTRONAS — 3$000

Não ha memoria de um successo igual!

SEMI-NU'A

A super-revista de PAULO DE MAGALHAES, o "az dos autores brasileiros", musica de RADA e SINHO — E' uma revista BONITA, FINA, ALEGRE e BRILHANTE.

A GRANDE COMPANHIA DE REVISTAS **Norka Rouskaya** triumphou estrondosamente no

PHENIX, O THEATRO MAIS SYMPATHICO DA CIDADE

HOJE — A's 8 e 10 horas — FORMIDAVEIS ESPECTACULOS.

AMANHA — MATINÉE, ÁS 3 HORAS

CINE THEATRO CENTRAL

HOJE-As attracções da South American Tour-NO PALCO

A's 3 e 8 1|2

KANUI e LULA duo hawayano, de cantos, danças e musicas. Successo!

RYSS — o harman de satan.

DERKAS — o mais perfeito imitador de estrellas theatraes.

A's 5 1|2 e 11 horas

OREVAL — contorcionista.

FRED BERNARDI — o rouxinol humano

NA TE'LA — NA TE'LA

Um romance de amor e de bravura!

MARY ASTOR

em

Amar, soffrer, vencer

"FIRST NATIONAL"

6.ª feira —:—:— Mary Carr, em —:—:— 6.ª feira

"SCENARIOS DA VIDA"

"I. D. C."

CINEMA IDEAL

Rua da Carioca 60—64

Tel. Central 1027

HOJE — A's 4, e 9 horas — NO PALCO

Companhia de Revistas Modernas — Theatro para rir

A "risada" em 1 acto, 6 quadros, e 1 apotheose:

O TURUNA DA ZONA

de Carlos Bittencourt e Serafin Rada.

COLOSSAL SUCCESSO DE

ITALA FERREIRA — ZULMIRA MIRANDA — PALITOS

Judith de Souza — Payta — Maria Amelia — Tosca

Guerré — Olavo de Barros — Ferreira Maia — I. Norath.

NA TELA

FARREL MAC DONALD em **Pae de familia** ultra desopilante comedia da "M. G. M."

EDMUNDO LOWE em **Amar para morrer** maravilhosa producção da "Fox-Film"

2.ª feira — 2.ª feira

Eleonor Boardman em ALGEMAS DE BRILHANTES "Metro-Goldwyn-Mayer"

Mirna Loy, em HORAS QUE VOLTAM "I. D. C."

CINE THEATRO IRIS

RUA DA CARIOCA 49|51 — Telephone C. 4152

HOJE — A's 3 e 8 1|2 horas — NO PALCO

Representações do novo original do escriptor brasileiro: CARDOSO DE MENEZES

Ella é boa!...

pela COMPANHIA PORTUGUEZA DE REVISTAS

DESLUMBRANTE FINAL EM HOMENAGEM AOS BOMBEIROS CARIOCAS

A' Gloria dos Bombeiros Cariocas | NA TE'LA

-:- BOMBEIROS CARIOCAS -:-

um film que agrada, empolga e commove.

GARY COOPER em

A Legião dos Condemnados

"PARAMOUNT"

2ª feira — Um assombro!

4 FILHOS (FOX FILM)

CINEMA MEM DE SA'

Avenida Mem de Sá — Esquina da rua dos Invalidos — Telephone Central, 2037

O MELHOR CINEMA DESTA CAPITAL.

HOJE e AMANHÃ

Karl Dane — e — George K. Arthur

em

GENTE DE CIRCO

6 actos da "Metro-Goldwyn-Mayer.

ESTHER RALSTON — em

Quem ama aprende

7 actos da "Paramount".

Segunda infancia

Comedia em 2 actos.

UNIVERSAL NEWS N. 34

AMANHA — MATINE'E — AMANHA

Programma de hoje:

ATLANTICO

"Pirata amoroso", com John Gilbert e Joan Crawford. "O seu a seu dono", com Buck Jones.

AMERICANO:

"7º ceu", com Janet Gaynor. No palco, "Soberana", e "Willy Ondina".

GUANABARA:

"A viuva alegre", com John Gilbert e Mae Murray.

TIJUCA:

"Com a camara ao hombro", com Sally Philips. "A sentinella do riacho de prata", com o cão Dynamite.

AMERICA:

"Pirata amoroso, com John Gilbert e Joan Crawford. "Prenda esse homem", com Arthur Lake.

BRASIL:

"Pirata amoroso, com John Gilbert e Joan Crawford. "Com a camara ao hombro", com Sally Philips.

VELO:

"Morta para o mundo", com PolaPola Negri, "A setninella do riacho de prata", com o cão Dynamite.

HADDOCK LOBO:

"Ama-me e o mundo será meu", com Norman Kerry e Mary Philbin. "Surpresas da sorte", com Virginia Brown Faire.

VILLA ISABEL:

"Ama-me e o mundo seá meu", com Norman Karry e Mary Philbin.